

平成26年度 岡山県学力・学習状況調査結果の概要

平成26年9月
瀬戸内市教育委員会

瀬戸内市では、次のように岡山県学力・学習状況調査を実施しています。

- 1 目的 中学校第1学年の全生徒の学力や学習状況を把握・分析し、教科指導の成果と課題を検証・改善するとともに、生徒に学習状況を知らせ、生徒自らの学習等の改善に資する。また、この調査結果を踏まえ、小・中学校が連携した授業改善を推進することにより、児童生徒の学力向上を図る。
- 2 実施対象学年 市内全中学校第1学年
- 3 実施日時 平成26年4月22日
- 4 実施内容 学力状況調査 国語 社会 数学 理科
学習状況調査
*調査対象学年は中学1年生ですが、検査問題は小学校6年生までの内容になっています。

1 平成26年度 中学校1年生の結果

○平均正答率 国語 社会 (単位：%)

市/県	国語	正答率	領域別正答率		社会	正答率	領域別正答率	
			基礎	活用			基礎	活用
瀬戸内市		68.3	74.6	45.6		53.8	53.6	54.3
岡山県		67.4	74.0	43.6		53.9	54.0	53.7

○正答率分布グラフ (横軸：正答数 縦軸：分布人数の割合)

★正答数度数分布

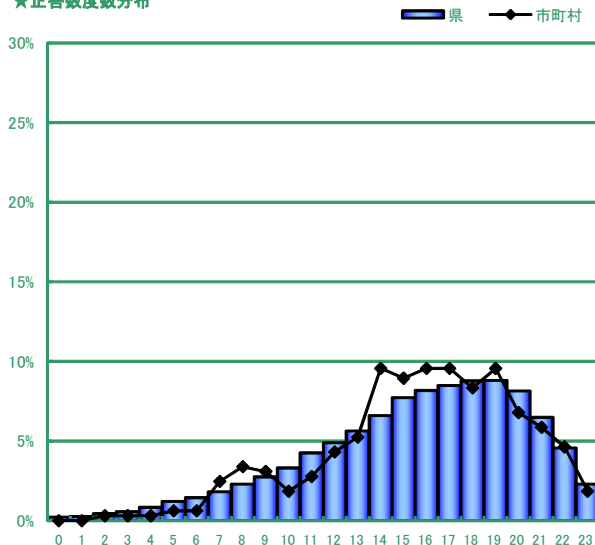

(国語)

★正答数度数分布

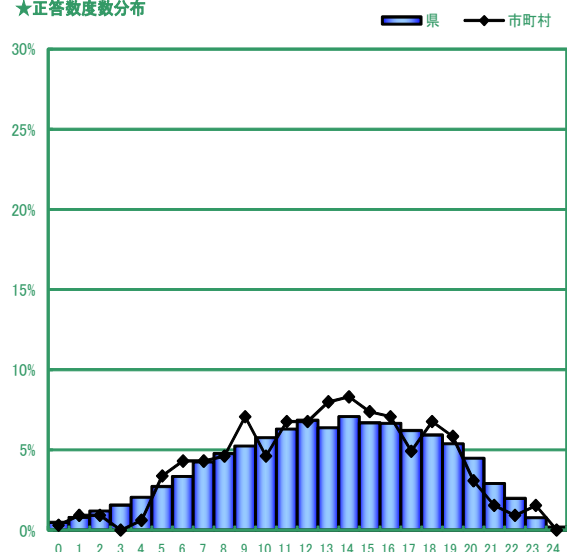

(社会)

○平均正答率 数学 理科 (単位：%)

市/県	数 学	正答率	領域別正答率		理 科	正答率	領域別正答率	
			基礎	活用			基礎	活用
瀬戸内市		57.3	58.8	52.1		53.0	59.9	32.5
岡山県		57.7	59.6	51.0		52.4	59.3	31.8

○正答率分布グラフ (横軸：正答数 縦軸：分布人数の割合)

★正答数度数分布

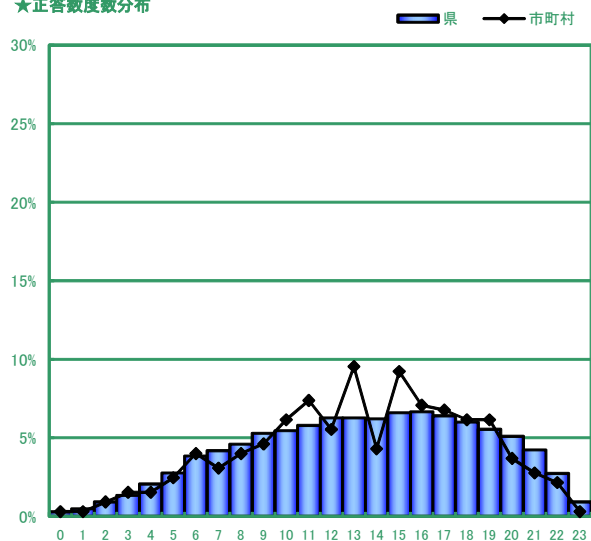

(数学)

★正答数度数分布

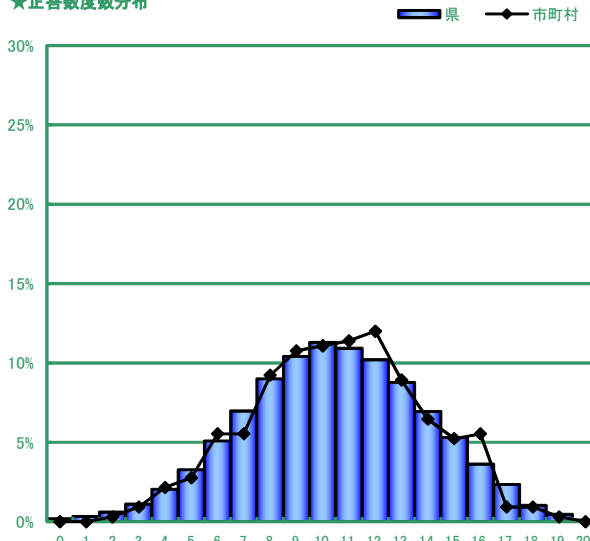

(理科)

(調査結果の概要)

- 国語…正答率で県平均とほぼ同等の結果となっています。問題内容別の正答率は県平均とほぼ同等です。
- 社会…正答率で県平均とほぼ同等の結果となっています。日本国憲法についての問題で課題が見られます。
- 数学…正答率で県平均とほぼ同等の結果となっています。問題内容別の正答率は県平均とほぼ同等です。
- 理科…正答率で県平均とほぼ同等の結果となっています。ふりこのきまりについての問題で4.7ポイント県平均を上回っています。また、天気の様子と気温についての問題では10.1ポイント県平均を下回り、課題が見られます。
- 全体をみると県平均を上回り、国語の基礎が得点源になっていることがうかがえます。

2 質問紙調査の結果

県平均と比較した瀬戸内市の子供たちの現状

○肯定的に答えた割合が県よりも高い項目

項	目
<input type="radio"/>	今住んでいる地域の行事に参加している。
<input type="radio"/>	学習塾（家庭教師の先生に教わっている場合もふくむ。）に通っている。
<input type="radio"/>	授業の終わりに、学習のまとめや振り返りをしていた。
<input type="radio"/>	授業の中で、自分の考えをもつ時間があった。
<input type="radio"/>	授業の中で、グループで様々な考えを出し合ったり、考えを深め合ったりした。
<input type="radio"/>	読書は好きだ。
<input type="radio"/>	国語の授業の内容はよくわかる。
<input type="radio"/>	学校で、将来の夢や目標について考える学習や活動をした。
<input type="radio"/>	人が困っているときは、進んで助けている。

○肯定的に答えた割合が県よりも低い項目

項	目
<input checked="" type="radio"/>	家で勉強をされていて、わからないことがあってもそのままにしておく。
<input checked="" type="radio"/>	学習した内容について、家で、自分なりに整理し直したり、より深く調べたりしている。
<input checked="" type="radio"/>	社会の勉強は好きだ。
<input checked="" type="radio"/>	苦手な教科の勉強をしている。
<input checked="" type="radio"/>	学校の授業の復習をしている。
<input checked="" type="radio"/>	家や図書館で、ふだん（月曜日から金曜日）、1日あたりの読書時間。（教科書や参考書、漫画や雑誌は除く。）
<input checked="" type="radio"/>	テストで間違えた問題について、間違えたところを後で勉強している。
<input checked="" type="radio"/>	ふだん（月曜日から金曜日）、1日あたりのテレビゲームをする時間。（コンピュータゲーム、携帯式のゲームをふくむ。）
<input checked="" type="radio"/>	新聞やテレビのニュースなどに関心がある。

（質問紙から見る本市の特徴）

○ 地域の行事に参加している割合は全国平均より高く、地域との関わりを大切にしている様子がうかがえます。

○ 学習した内容について、家で自分なりに整理したり、より深く調べたりする児童生徒の割合が低いことに大きな課題が見られます。