

知っ得! せとうち便

お知らせ

遺児激励金

市では、保護者を亡くした児童の健全な育成と福祉の増進を図ることを目的として遺児激励金を支給します。

対象となる児童の保護者または児童を実際に監護する人は、申請してください。

▼対象者

保護者と死別した義務教育修了前（15歳に達した日の属する学年の末日以前をいい、同日以降引き続き中学校または特別支援学校の中学部に在学する場合には、その在学

する期間を含む）の児童（以下「遺児」という）

※市内に住所を有しないときおよび保護者が再婚したときは支給できません。

▼内容・支給額（全て子ども1人当たり）

| 種類 | 支給額 | 内容 |
|----------|-----|-------------------------------------|
| 保護者死亡見舞金 | 3万円 | 小・中学校や特別支援学校の小・中学部に在学中に遺児になったとき |
| 入学激励金 | 3万円 | 遺児が小・中学校などへ入学したとき |
| 卒業激励金 | 3万円 | 遺児が中学校などを卒業するとき |
| 交通遺児激励金 | 1万円 | 交通事故により保護者と死別した遺児が小・中学校などへ入学・進級するとき |

2月は北方領土返還運動全国強調月間

北方四島（歯舞群島、色丹島、国後島、択捉島）の返還を求めて、2月7日の「北方領土の日」を中心に各地でさまざまな行事が行われます。

2月7日は、1855年のこの日、伊豆の下田において日魯通好条約が調印され、平和裏に日本とロシアとの間の国境が画定された日です。この事実こそ、わが国が北方四島の返還を求める重要な根拠なのです。

岡山県でも2月1日（金）にさん太ホール（岡山市北区柳町2-1-1）で「北方領土返還要求岡山県民大会」、1月28日（月）から2月8日（金）まで岡山県庁で「北方領土パネル展」が行われます。北方四島の早期返還実現のため、返還運動へのご理解とご協力をお願いします。

岡山県北方領土返還要求運動県民会議（岡山県総合政策局公聴広報課内）
☎086-226-7158

交通ルールを守ろう!

信号機のない横断歩道を歩行者や自転車が渡ろうとしています。自動車も運転しているあなたならどうしますか?

このような場合には、一時停止して歩行者や自転車を渡らせてあげなければなりません。もし、止まらずにそのまま通過すれば、横断歩行者妨害違反（違反点数2点・反則金は普通車で9千円）で検挙されます。岡山県内で発生した人身

事故を昨年と対比してみると（平成30年10月末現在）、24.4%減少していますが、信号機のない交差点での人身事故は、9.1%の減少にとどまっています。

今後増え続ける高齢歩行者を守るためにも、横断歩道を渡ろうとしている歩行者や自転車がいた場合には、必ず一時停止して渡らせてあげてください。

岡山県内警察署
☎0869-346110

横断歩道に人止まっていますか?

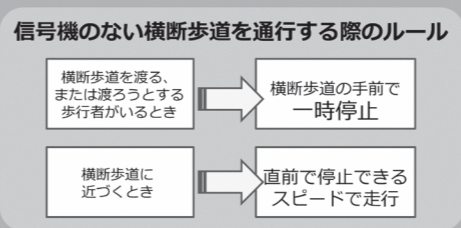
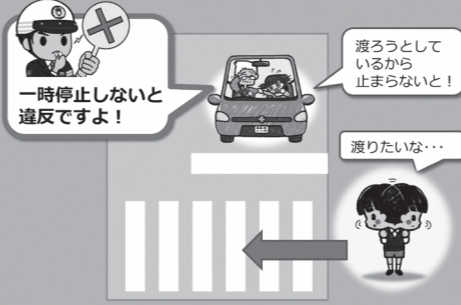

美しいまちづくりにご協力ください!

犬のふんは、飼い主が責任をもって片付けましょう!

散歩のときは、ふんを片付けるための用具を携帯し、ふんは必ず持ち帰り、地域のみんなが気持ちよく過ごせるように「ふんは放置しない」というルールを守りましょう。飼い主が飼い犬のふんを放置することは、条例で禁止されています。



飼い犬のふんを放置しないようにしましょう

不法投棄防止パトロールを実施しています

市では、市環境衛生協議会



啓発看板を設置するパトロール員

と市環境美化推進巡視員、瀬戸内警察署、備前県民局職員と連携し、市内の不法投棄パトロールを行っています。

定期的にパトロールを行い、清掃や不法投棄防止の啓発看板を設置するほか、投棄者の監視や摘発などの活動を粘り強く続けています。

ごみは、等しくすべての人に決められたルールに従って適正に処理する責任が課せられており、不法投棄には、廃棄物処理法で厳しい罰則が設けられています。もし、不法投棄を見かけたら警察署または市役所に通報してください。

園生活環境課
☎0869-22-1899

ねんぎんのおはなし♪

平成31年4月から産前産後期間の国民年金保険料が免除となります!



□免除期間

出産予定日または出産日が属する月の前月から4カ月間の国民年金保険料が免除されます。

なお、多胎妊娠の場合は、出産予定日または出産日が属する月の3カ月前から6カ月間の国民年金保険料が免除されます。

※出産とは、妊娠85日（4カ月）以上の出産をいいます（死産、流産、早産された人を含む）。

□産前産後期間の取り扱い

産前産後期間として認められた期間は、保険料を納付したものと、老齢基礎年金の受給額に反映されます。

□対象者

「国民年金第1号被保険者」で出産日が平成31年2月1日以降の人

□届出時期

出産予定日の6カ月前から届出可能ですので、速やかに届出ください。

※届出ができるのは平成31年4月からです。

◇届出を行う際の添付書類

- 出産前に届出をする場合：母子健康手帳など
- 出産後に届出をする場合：出産日は市で確認できる

ため、原則不要です。ただし、被保険者と子が別世帯の場合は、出生証明書など出産日および親子関係を明らかにする書類が必要です。

◇個人番号（マイナンバー）により、届出を行う際の添付書類

届出者本人が窓口で届書を提出する場合は、マイナンバーカード（個人番号カード）を提示してください。お持ちでない場合は、以下の①および②を提示してください。なお、郵送で届書を提出する場合は、マイナンバーカードの表裏両面または①および②のコピーを添付してください。

①マイナンバーが確認できる書類：通知カード、個人番号の表示がある住民票の写し

②身元確認書類：運転免許証、パスポート、在留カードなど

□届出先 市役所本庁、各支所・出張所、年金事務所

園市民課

☎0869-22-1790

園岡山東年金事務所

☎086-270-7925

（自動音声案内2番）



教育委員の選任

瀬戸内市教育委員に山本正氏(牛窓町鹿忍)が選任されました。

教育委員は市長が市議会の同意を得て任命し、教育に関する重要事項や基本方針の審議、検討を行うなど、教育行政の運営に当たります。



山本正氏

委員の任期は、平成30年12月25日から平成34年12月24日までの4年間です。

園総務学務課

☎0869・34・5640

宝くじの助成金で
だんじりを修繕

邑久町尻海の市場部落が、平成30年度のコミュニティ助成事業を活用し、市場町だんじり(市指定有形民俗文化財)

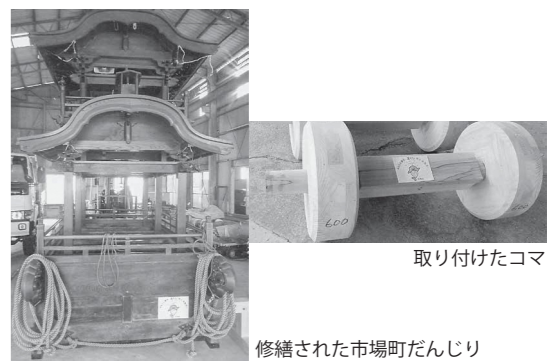

取り付けたコマ

修繕された市場町だんじり

を修繕しました。

コミュニティ助成事業は、一般財団法人自治総合センターが、宝くじの社会貢献広報事業として、コミュニティ組織の行う地域の連帯感に基づく自治意識を盛り上げる事業を対象に助成を行うもので、宝くじの受託事業収入を財源としています。

園企画振興課

☎0869・22・1031

福山浄水場施設更新
整備事業の進捗状況

市では、老朽した福山浄水場施設の更新を目的に、平成

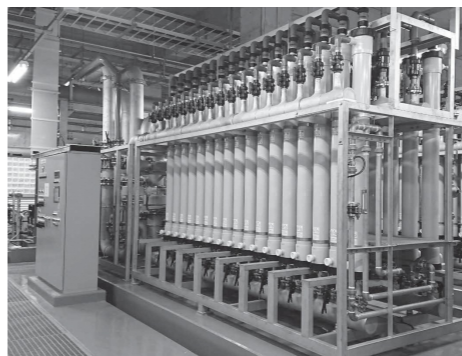

福山浄水場施設の膜ろ過装置

29年1月から工事を進めています。このたび、浄水処理施設の一部が完成し、2月1日に給水を開始します。施設規模は、日量1万立方メートルで給水区域は邑久町・牛窓町全域です。新施設は、クリプトスポリジウムなどの耐塩素性病原生物対策として、膜ろ過装置による処理を行い、より安全・安心な水道水を供給します。今後は、排水処理施設や場内整備工事などを行い、平成32年8月の完成に向けて進めていきます。

園水道施設課

☎0869・22・1326

人権擁護委員の委嘱

人権擁護委員が法務大臣から委嘱されました。

人権擁護委員は、啓発活動やなやみごと相談など、人権擁護活動を行っています。

●成本泉氏(再任・長船町東須恵)

●日下千賀子氏(新任・長船町磯上)

※任期はいずれも平成31年1月1日～平成33年12月31日

☎0869・22・3922

労働保険への
加入はお済みですか

従業員を1人でも雇用している事業主は、労働保険(労災保険・雇用保険)に加入することが法律で義務付けられています。

加入手続きを行っていない事業主は、今すぐ加入手続きを行ってください。

岡西大寺公共職業安定所

☎086・942・3212

岡岡山労働基準監督署

☎086・225・0591

岡山県特定最低賃金が改定されました

岡山県内の特定最低賃金が左表のとおり改定されました。

特定最低賃金が適用されない労働者は、平成30年10月3日発効の岡山県最低賃金807円が適用されます。

園岡山労働局賃金室

☎086・225・2014

▽岡山県特定最低賃金

| 業種 | 時間額 | 発効日 |
|------------------|------|-------------|
| 耐火物製造業 | 918円 | 平成30年12月10日 |
| 鉄鋼業 | 939円 | 平成30年12月19日 |
| 一般機械器具製造業 | 912円 | 平成31年1月2日 |
| 電気機械器具製造業 | 854円 | 平成30年12月13日 |
| 自動車・同附属品製造業 | 900円 | 平成30年12月16日 |
| 船舶製造・修理業、船用機関製造業 | 931円 | 平成30年12月22日 |
| 各種商品小売業 | 856円 | 平成30年12月26日 |

募集

市営住宅の入居者を募集します

市では、次のとおり市営住宅の入居者を募集します。

▽募集団地

| 団地名 | 所在地 | 構造 | 規格 | 戸数 |
|-------|---------------|-------|-----|----|
| 津行団地 | 牛窓町長浜 6865-62 | 簡耐2階建 | 3DK | 1戸 |
| 中村団地 | 牛窓町長浜 3630-1 | 簡耐2階建 | 3DK | 1戸 |
| 粟利郷団地 | 牛窓町長浜 5553-2 | 木造2階建 | 3DK | 2戸 |

- ▽家賃 収入により決定
- ▽敷金 家賃の3カ月分
- ▽入居日 3月1日(金)
- ▽申込期間 2月1日(金)～15日(金) 午前8時30分～午後5時15分 (土・日曜日、祝日を除く)

園申請建設課

☎0869・22・2649



ふわふわ卵と白菜のソテー



◆材料(4人分)

- 卵(3個)
- 白菜(400g)
- プチトマト(8個)

<調味料>

- マヨネーズ(大さじ1)
- 塩(少々)
- こしょう(少々)
- 薄口しょうゆ(大さじ1)
- オリーブ油(適宜)

◆作り方

- ①白菜は茎と葉に分け、茎は太目の短冊切り、葉はざく切りにする。
- ②ボールに卵を溶き、マヨネーズ、塩、こしょうを加えて混ぜ、フライパンで半熟状に炒め、取り出す。
- ③フライパンにオリーブ油を熱し、白菜の茎、トマト、白菜の葉を順番に加えて炒め、塩、こしょうで調味する。
- ④②を加え、薄口しょうゆを回し入れ、軽く混ぜ器に盛る。

今月のレシピは 22年会です。
園健康づくり推進課 ☎0869・26・5961

消費生活 安心ほっとライフ

第27話 ドライブレコーダー(SDカード)の異常で映像が記録されないことも

自動車のフロントガラスなどに取り付け、運転の様子を記録するドライブレコーダー。事故やトラブル発生時に映像確認したところ、録画されていなかったという相談が、全国的に増加しています。

データの記録に用いられる記録媒体(SDカード)は、繰り返しの記録により劣化する消耗品です。SDカードの異常検出や通知方法は、ドライブレコーダーによって異なるので、取扱説明書などを確認しましょう。



<記録に関する相談>

- ①当て逃げ事故に遭い、警察からドライブレコーダーの映像提供を求められたが、5カ月前から作動しておらず、事故当時の映像が録画されていなかった。
- ②ドライブレコーダーは普通に作動していると思い、運転を続けていた。交通事故に遭い事故の様子を確認しようとしたが、ドライブレコーダーには何も映っていないことが分かった。
- ③ドライブレコーダーを取り付けたが、SDカードの不良で録画されていなかった。

<アドバイス>

- 映像は定期的に確認しましょう。
 - SDカードは定期的にフォーマットしましょう。
 - SDカードは消耗品です。定期的に交換しましょう。
 - 目的や使用方法に合わせて商品を選択しましょう。
- 園瀬戸内市消費生活センター
☎0869・24・8011

催し物



瀬戸内市立美術館
展覧会

現代日本陶芸のデザインと
技法2019
東京藝大×中四国大学
学生陶芸作品展

共同研究ウェブサイト「現代日本陶芸のデザインと技法2019」に掲載された陶芸作品を展示し、公開する展覧会です。

また同時に、東京藝術大学、岡山県立大学、広島大学、鳴門教育大学、比治山大学の卒業・修了制作陶芸作品と、学生授業課題作品を大学ごとに展示します。



久保田厚子
「青白磁幾何学文大皿」

地域権利擁護
ネットワークフォーラム

判断能力が十分でない人を支える成年後見制度と、同制度を支える市民後見人の推進の在り方について、考える機会とするために、地域権利擁護ネットワークフォーラムを開催します。

事前申し込みが必要です。皆さんのご参加をお待ちしています。

①川端伸子氏(厚生労働省 成年後見制度利用促進専門官)による講演「本人がメリットを実感できる成年後見制度へ」

②県内の市民後見人の推進状況と地域づくりについて考えるシンポジウム

▽参加費 無料
▽申込期限 2月12日(火)
▽申込場所 ゆめトピア長船
▽内容
▽日時 2月16日(土)
午後1時30分～午後4時
▽場所 ゆめトピア長船
▽日時 2月16日(土)
午後1時30分～午後4時
▽場所 ゆめトピア長船
▽日時 2月16日(土)
午後1時30分～午後4時
▽場所 ゆめトピア長船
▽日時 2月16日(土)
午後1時30分～午後4時
▽場所 ゆめトピア長船

▽開催期間 1月13日(日)～2月3日(日)
※期間中の休館日は、1月28日(月)
※2月4日(月)～20日(水)は、工事と展示替えのため休館します。

瀬辺佳子展



瀬辺佳子「磔打ち」2007年

瀬辺佳子は、1968年に東京藝術大学彫刻科を卒業した彫刻家です。

樹脂石こうを使った奇抜な作品は、「人間」がテーマになったもので、人の動きや表情が抽象的かつ複雑な造形で表現されています。

本展では、2ヶ所近くある大作家などの彫刻作品やドローイング作品などを展示します。

▽開催期間 2月21日(木)～3月13日(水)

※期間中の休館日は、2月25日(月)、3月4日(月)、11日(月)
【以下、展覧会共通】

▽観覧料 一般400円、団体(20人以上)・65歳以上300円、中学生以下無料

※「東京藝大×中四国大学学生陶芸作品展」は無料

▽開館時間 午前9時～午後5時(入館は午後4時30分まで)

▽場所 瀬戸内市立美術館

★関連イベント

「ギャラリートーク」

展示室内で作品を鑑賞しながら、作品の見どころを解説します(申し込み不要)。

▽日時 瀬辺佳子展開催期間中の日曜日
午後1時30分(約20分)

▽参加費 要観覧料

「ワークショップ」陶芸であそぼう

20g粘土で、クリーマー・小さなぐい飲みを、手びねりで制作します。

事前申し込みが必要です。

▽日時 2月2日(土)
午前11時～形成(約30分)
午後1時～絵付け(約30分)

相談



年金相談

年金事務所の職員が年金の相談に応じます。

相談を希望する人は、事前に予約をしてください。

▽日時 2月21日(木)
午前10時～午後3時
▽場所 ゆめトピア長船
▽相談料 無料

岡山東年金事務所
☎086・270・7929

高齢者・障がい者
生活なんでも相談会

日々の生活の中で困っていること、悩んでいることはありませんか。

弁護士、司法書士、行政書士、土地家屋調査士、税理士、社会保険労務士、社会福祉士など、複数の異なる専門家があなたの相談に応じます。

相談料は無料、事前の予約も不要です。開催時間内であ



れば、時間制限なしで相談をお受けします。

▽日時 2月16日(土)
午前9時30分～午前11時30分
(相談受付は午前11時まで)

▽場所 ゆめトピア長船
▽相談内容

成年後見制度(任意後見や親族後見人からの相談含む)、相続・借金などの法律関係、高齢者障害者制度・サービスなどの福祉関係、心身の健康面、税金・年金・不動産関係ほか、幅広く相談に応じます。

※ボランティアで行われるため、当日都合により特定の専門家で対応できない場合があります。

☎0869・24・7711

子育て講演会 遊びは「生きる力」のみなもと

市では、平成28年度から子育てに温かい地域づくり・人づくりを目指し、市民の皆さんとの協働により「こどもひろば」事業に取り組んできました。市は、「外遊び」が子どもたちに多くの刺激を与え、健やかな育ちをはぐくむために、必要な環境だと実感しています。

今回、プレーリーダーの第一人者で、子どもたちがいきいきと遊ぶことのできる環境づくりに取り組んできた天野秀昭氏を迎え、子育て講演会を開催します。

この講演を通して、「子どもにとっての遊びの大切さ」、「外遊び」の重要性を学び、瀬戸内市の子どもたちの育ちをどう支える

か一緒に考えていきましょう。

▷日時 2月9日(土)
午後1時～3時(午後0時30分受付開始)

▷場所 ゆめトピア長船

▷演題 「遊びは「生きる力」のみなもと～遊育のすすめ～」

▷講師 天野秀昭氏

▷参加費 無料

▷定員 300人(先着順)

▷申込期限

2月5日(火)

☎0869・24・8033



天野秀昭氏

※途中の乾燥時間(昼休憩)を含めて約3時間かかります。実際の作業時間は1時間程度です。

※作品は後日お送りします。

▽参加費 観覧料+送料510円

▽定員 6人

岡山瀬戸内市立美術館
☎0869・34・3130

災害ボランティア講座

瀬戸内市でもし災害が発生したら、いざという時には災害ボランティアセンターを開設し、被災した人の支援を行うことが想定されます。

地域の中で私たちは何ができるのか、日頃から心掛けることなどを一緒に考えませんか。

▷日時 2月24日(日) 午後1時～午後3時30分
▷場所 瀬戸内市総合福祉センター(市民病院南側)

▷講演①「東日本大震災を体験して～震災から教えられたこと・伝えていきたいこと～」

【講師】渡邊由紀子氏

②「ソナエルのススメ～伝えるを伝えるへ～」

【講師】田川雅規氏(コミュニケーションデザイナー)

▷申込方法 2月15日(金)までに電話で氏名、連絡先をご連絡ください。

岡山瀬戸内市社会福祉協議会 ☎0869-22-2940

認知症サポーター・
フォローアップ講座

瀬戸内市では、認知症に対する正しい知識と理解を持ち、地域で認知症の人やその家族に対してできる範囲で手助けする「認知症サポーター」を養成しており、市内の「認知症サポーター」は2,500人を超えました。

今回、景山氏を講師に招き、当事者や家族の立場にならなければ分からないこと、家族の葛藤など、貴重な話を聴くことができる講座を開催します。申し込みは不要です。

▷日時 2月13日(水) 午後1時30分～午後3時

▷場所 瀬戸内市民図書館

▷テーマ 当事者や家族の立場への理解

▷講師 景山富久子氏(認知症の人と家族の会 岡山県支部)

▷対象者 認知症サポーター養成講座を受講した人や、認知症に関心のある人ならどなたでも

岡山瀬戸内市地域包括支援センター ☎0869-24-0001

参加費無料