

邑久

町勢要覽



1972 町制施行20周年記念

発刊のことば	1
沿革と地勢	2
気象	3
人口	4
行政	6
議会	7
選挙	8
財政	9
産業	11
土木建設	14
観光開発	15
保健衛生	21
社会福祉	24
教育文化	26
治安消防	31
公営企業	32
運輸通信	34
町民生活	35
官公署一覧表	36



発刊にあたって

変動期にたつ1970年代の課題は、人間性の回復といわれております。これは1960年代の高度経済成長のかげに忘れ去られていた、人間尊重の精神をとりもどそうと提唱されたものです。いまや本町は岡山県内、東備地域開発のかなめであります。東備西播開発有料道路および沿線観光に期待をよせ、それ等をめぐる生活環境の整備を急がなくてはなりません。わたくしはこうした時代の趨勢の中で「人間性豊かな健康な町」の実現に向かって積極的に施策をすすめ、開発と生活環境の保護とのバランスを調整しながら町議会職員一体となって、山積するさまざまな問題にとりくんでいきたいと考えています。

この小冊子は資料不備な点が多いと思いますが、本町の現状を知っていただく上にご参考ともなりますれば幸いと存じ発刊いたしました。何卒今後とも本町の健かな発展のため限りない町民各位のご支援ご協力を願ってやみません。

昭和47年 9月

邑久町長 嘉数郁衛

沿革と地勢



沿革

昭和27年4月1日町村合併促進法が施行されるまえ全国にさきがけて邑久村，福田村，今城村，豊原村，本庄村，笠加村の6ヵ村が合併し，邑久町として，町制を施行した。昭和28年2月1日旧豊原村長沼の一部が分離して岡山市に編入したが昭和29年1月1日には玉津村，同33年4月1日には裳掛村をそれぞれ合併し，更に昭和34年1月錦海塩業株式会社が創業のため，公有水面を干拓し塩田造成を行ない現在では，面積69.59km²，人口17,470人の規模を持つにいたった。今後均衡のとれた地域開発により明るく豊かな町づくりをめざして努力している。

地目	田	畑	樹園	宅地	山林	原野	その他	総面積
km ²	14.97	4.33	1.53	1.65	27.28	0.21	19.62	69.59

位置と地勢

岡山県の東南部に位置し，西は吉井川をへだてて，岡山市に隣接し東は瀬戸内海にいどみ，邑久郡の中央に位置し東西に細長い形状を呈している。地勢はおおむね平坦で中央部から西にかけて県下でもまれな穀倉地帯として美田がひらけており東部は標高200m前後の山々が連なり，南へ小さな丘陵が瀬戸内海に向かって続き，リアス式海岸には県下有数の漁港がひらけている。

月別最高最低平均気温

(昭和41年～昭和45年間の平均)

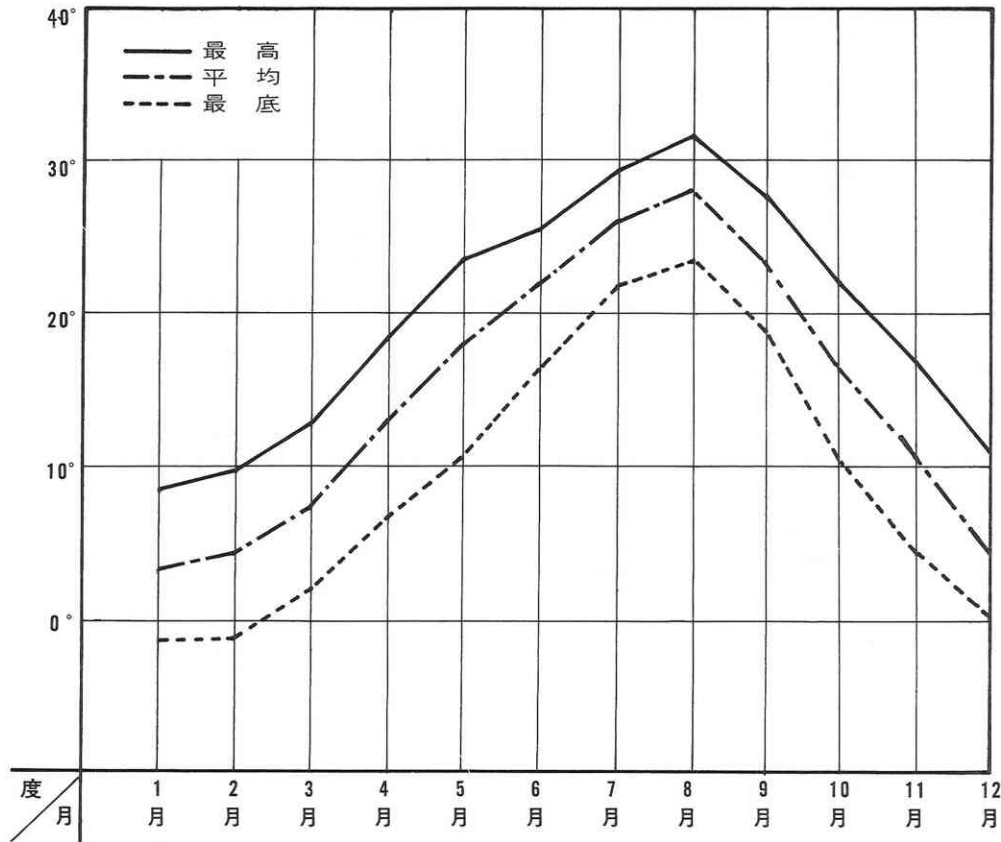

月別降雨量

(昭和41年～昭和45年間の平均)

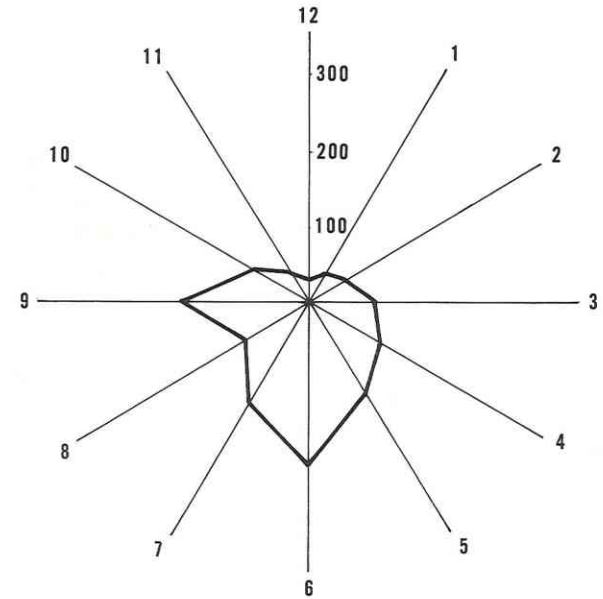

北は中国山脈、南は四国山脈にさえぎられ、海に面しているため温暖寡雨、しかも季節的变化が少なく、いわゆる瀬戸内海型気候である。年間降雨量も1200mm内外というめずらしい寡雨地帯であり気温も年平均14.5℃内外で四季を通じて温暖な気候に恵まれた地域である。

人 口

年 次	世 帯 数	人 口			備 考
		総 数	男	女	
昭和 35年	4,433	20,150	10,035	10,115	国勢調査
" 40年	4,518	18,724	9,162	9,562	"
" 45年	4,516	17,470	8,508	8,962	"

年 令 別 性 別 人 口

S 45.10.1 国勢調査

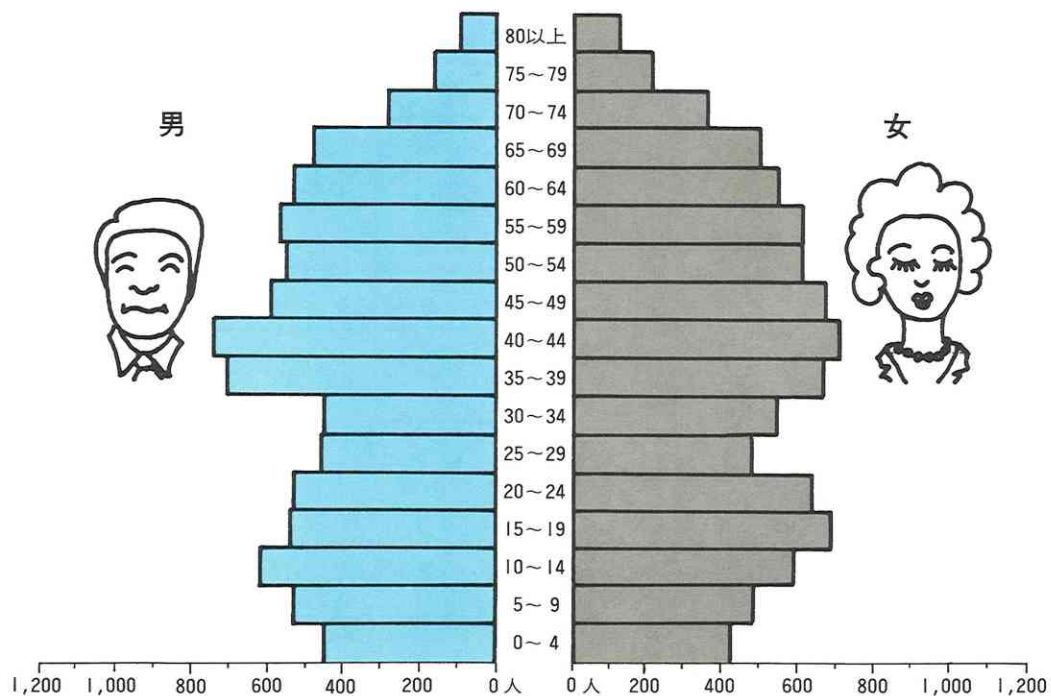

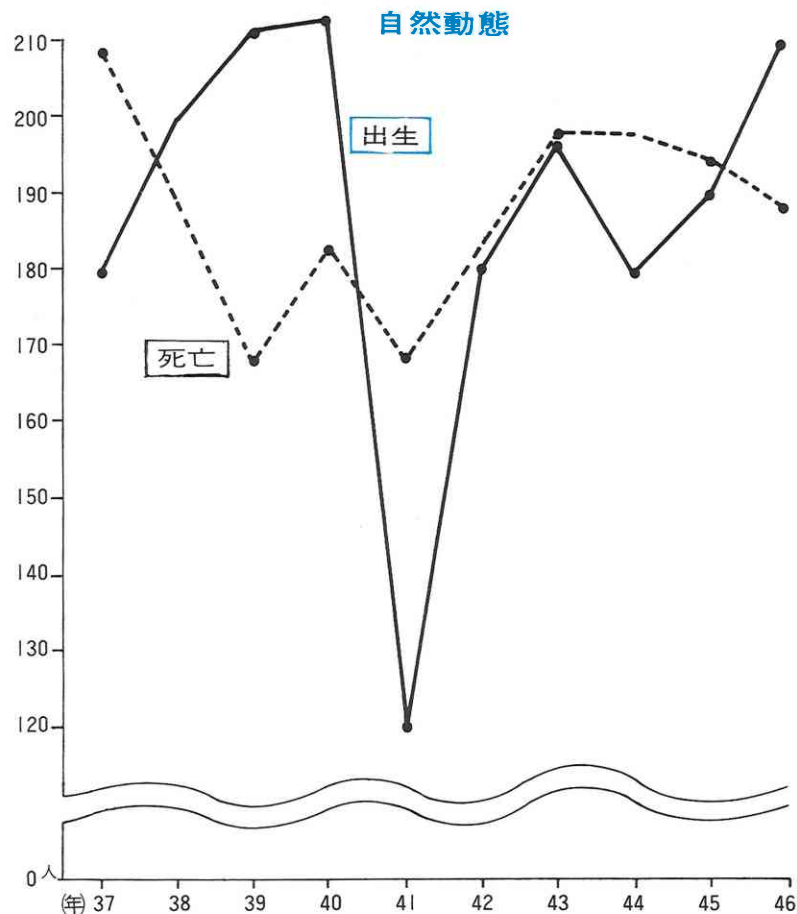
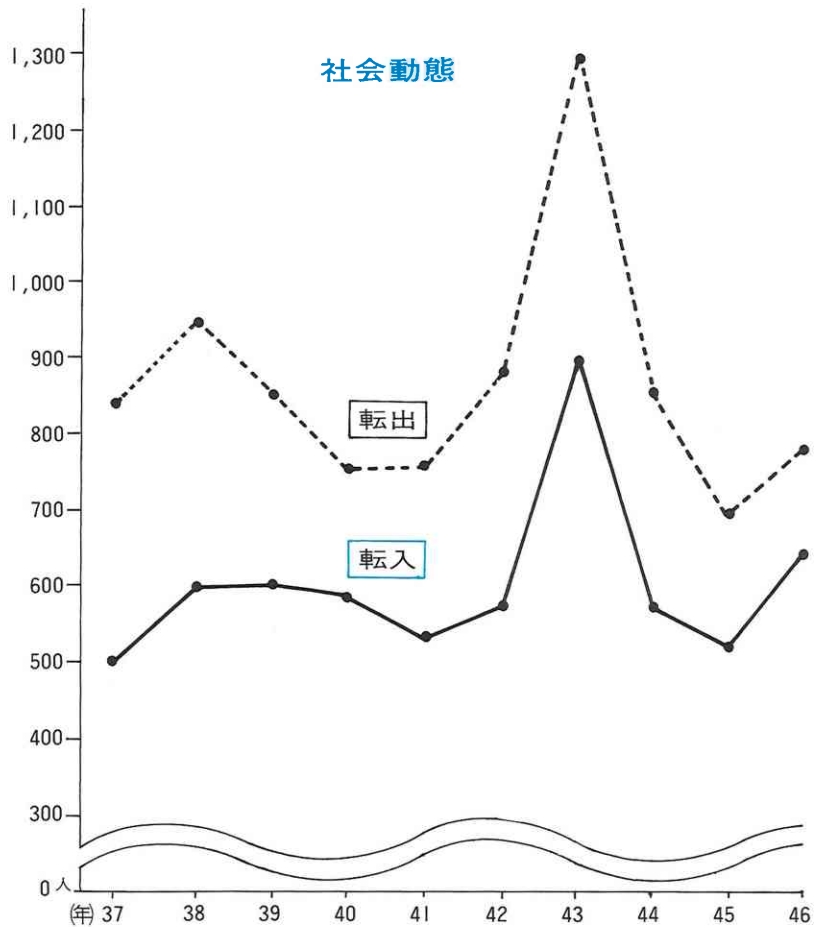

人 口 動 態 昭和46年

出 生	死 亡	自然増減	転 入	転 出	社会増減	差引増減
209	188	21	644	784	△ 140	△ 119

行政

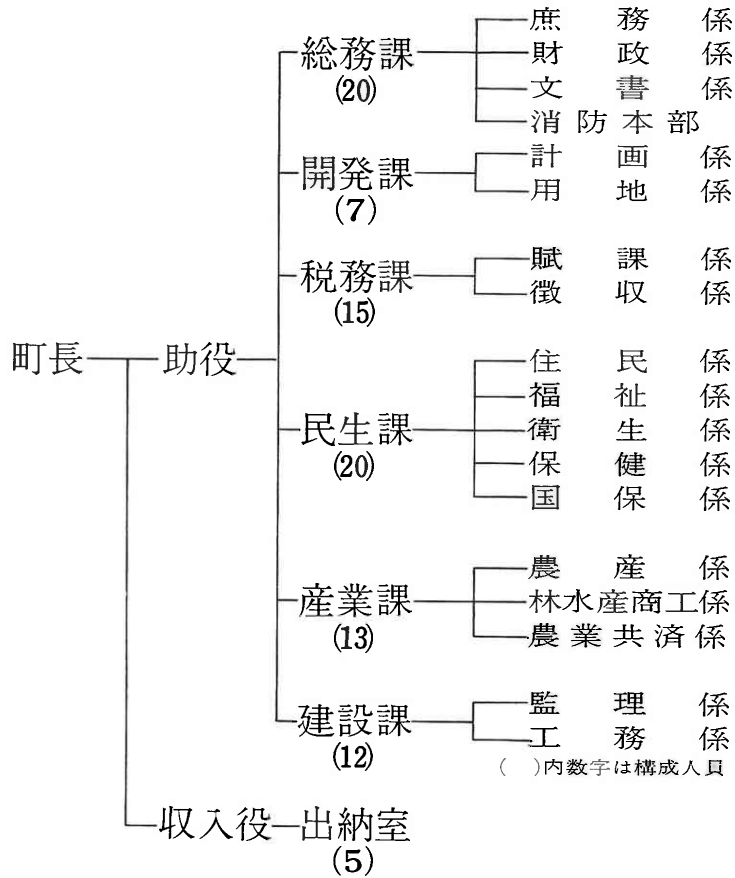

助役木下友次



収入役国塩京太郎



教育長大森 勝



- 町議会 (20) ———— 議会事務局
- 教育委員会 (5) —教育長— 教委事務局
- 選挙管理委員会 (4) ———— 選管事務局
- 農業委員会 (27) ———— 農委事務局

議 会

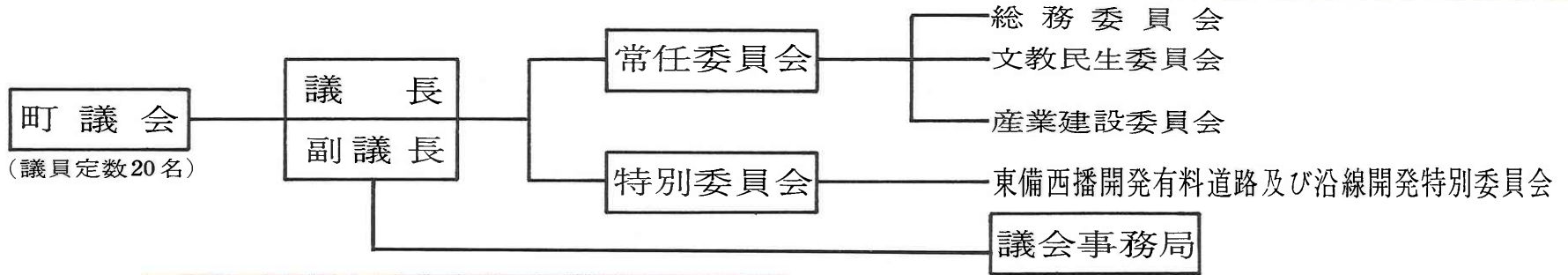

議会風景

議長武田勝正



副議長坂本二郎



議 会 運 営 状 況

(46年度)

	会 議 回 数	町 長 提 出			議 員 提 出		選 挙	請 願 陳 情
		条 例	予算決算	その他	条 例	その他		
定例会	4	16	26	8		4	3	14
臨時会	4	3	3	6				

選 挙

選 挙 執 行 状 況

(43年～47年)

種 目	執 行 年 月 日	当 日 有 権 者 数			投 票 者 数			投 票 率
		男	女	計	男	女	計	
町 長 選 挙	43.1.16	6,288 ^人	6,649 ^人	12,937 ^人	5,424 ^人	5,726 ^人	11,150 ^人	86.2%
町 議 会 議 員	43.4.20	6,301	6,678	12,979	5,859	6,165	12,024	92.6
参 議 員 選 挙	43.7.7	6,362	6,750	13,112	5,081	5,297	10,378	79.1
県 知 事 選 挙	43.10.20	6,383	6,753	13,136	3,857	4,046	7,903	60.2
衆 議 院 選 挙	44.12.27	6,434	6,796	13,230	4,950	5,130	10,080	76.2
県 会 議 員 選 挙	46.4.11	6,347	6,717	13,064	5,516	5,722	11,238	86.0
参 議 員 選 挙	46.6.27	6,384	6,770	13,154	4,126	4,041	8,167	62.1
町 長 選 挙	47.1.20	(無当票)						
町 会 議 員 選 挙	47.4.23	6,295	6,706	13,001	5,731	6,063	11,794	90.72

永 久 選 挙 人 名 簿 登 録 者 数

(47年4月現在)

投 票 区 名	男	女	計
第 一 投 票 区 (邑 久)	812 ^人	933 ^人	1,745 ^人
第 二 投 票 区 (福 田)	555	637	1,192
第 三 投 票 区 (今 城)	683	792	1,475
第 四 投 票 区 (豊 原)	372	446	818
第 五 投 票 区 (本 庄)	623	711	1,334
第 六 投 票 区 (笠 加)	376	419	795
第 七 投 票 区 (玉 津)	664	745	1,409
第 八 投 票 区 (裳 掛)	1,125	1,316	2,441
第 九 投 票 区 (愛 生 園)	716	509	1,225
第 十 投 票 区 (光 明 園)	438	296	734
計	6,364	6,804	13,168

農 業 委 員 会 委 員 選 挙 人 名 簿 登 録 者 数

47年3月

男	女	計
2,935人	2,764人	5,699人

海 区 漁 業 調 整 委 員 会 委 員 選 挙 人 名 簿 登 録 者 数

46年12月

男	女	計
314人	294人	608人

財 政

昭和47年度一般会計予算（当初）

（単位千円）

歳 入		歳 出	
科 目	予 算 額	科 目	予 算 額
1. 町 税	179,580	1. 議 会 費	15,977
2. 地 方 譲 与 税	5,000	2. 総 務 費	125,397
3. 自動車取得税交付金	8,000	3. 民 生 費	72,918
4. 地 方 交 付 税	295,000	4. 衛 生 費	23,704
5. 交通安全対策特別交付金	350	5. 農 林 水 産 業 費	67,779
6. 分担金及び負担金	7,906	6. 商 工 費	2,692
7. 使用料及び手数料	1,966	7. 土 木 費	128,550
8. 国 庫 支 出 金	24,006	8. 消 防 費	16,896
9. 県 支 出 金	32,417	9. 教 育 費	98,018
10. 財 産 収 入	328	10. 災 害 復 旧 費	1,500
11. 寄 附 金	5,937	11. 公 債 費	29,447
12. 繰 入 金	300	12. 諸 支 出 金	29,600
13. 繰 越 金	7,236	13. 予 備 費	5,000
14. 諸 収 入	19,452		
15. 町 債	30,000		
合 計	617,478	合 計	617,478

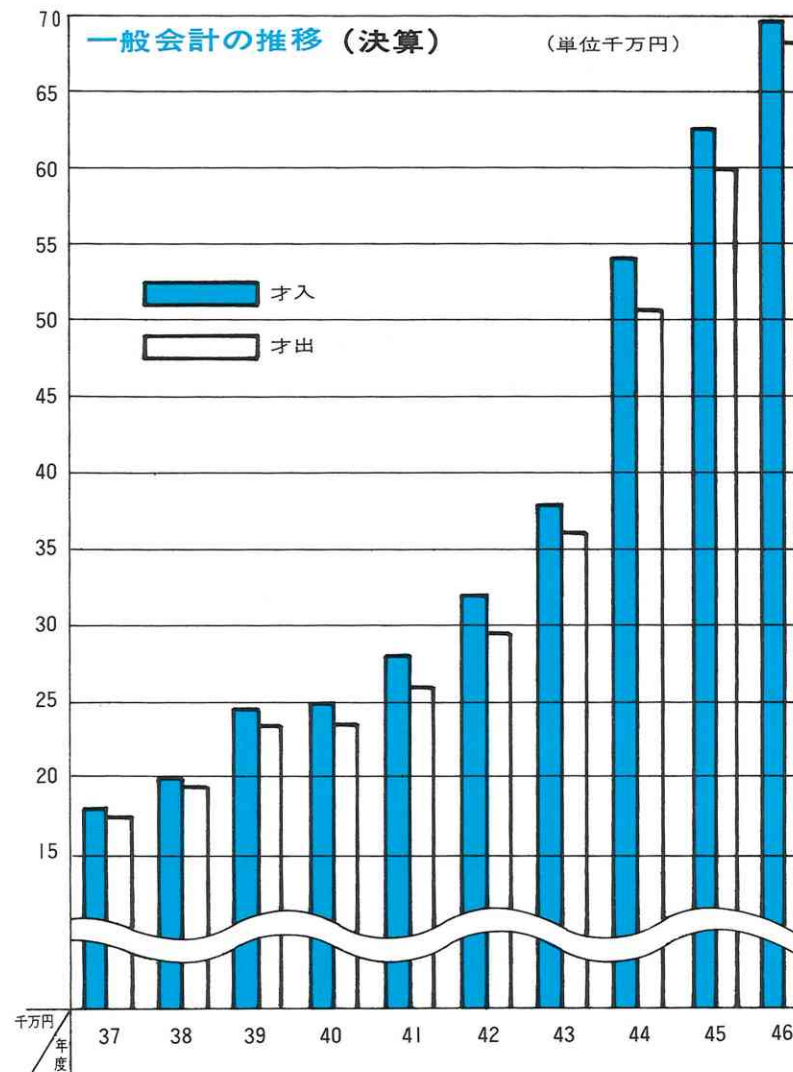

町民1人当りの町税負担額と予算額

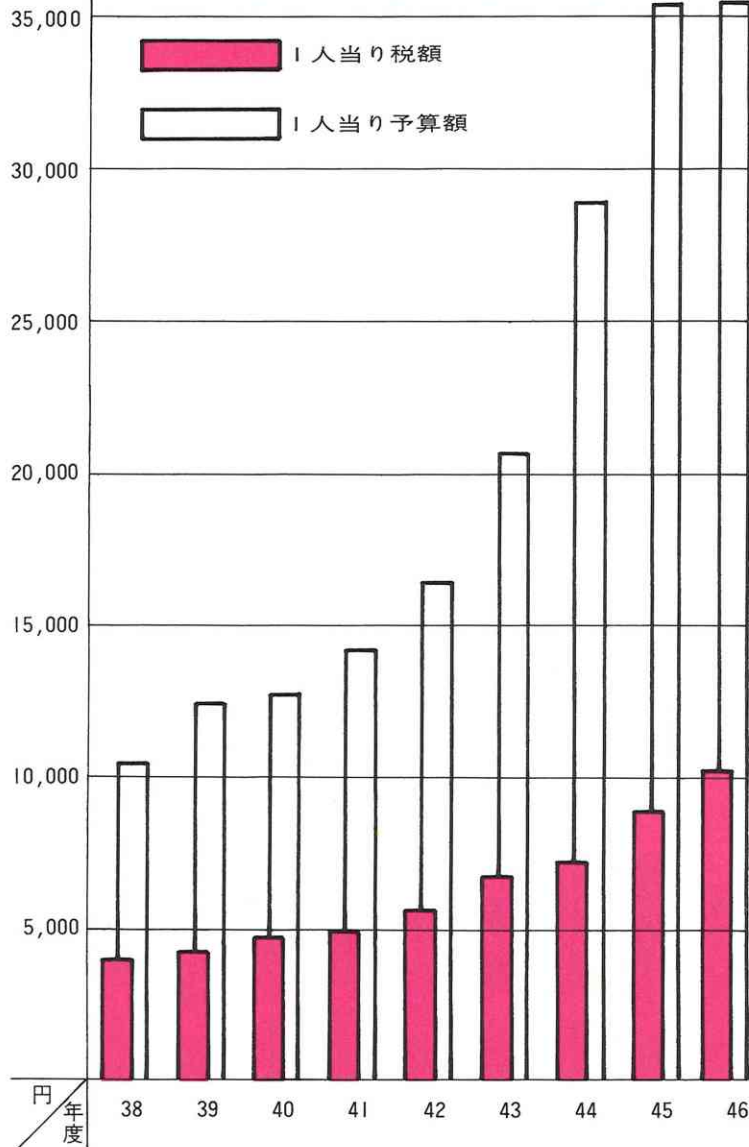

町税の推移

(単位千円)

税目 \ 年度	38	39	40	41	42	43	44	45	46
町民税	23,693	23,639	30,548	32,966	38,175	47,956	45,611	66,084	74,172
固定資産税	35,972	37,098	37,349	36,413	39,613	43,933	46,811	54,166	61,998
軽自動車税	2,047	2,719	3,436	4,060	4,853	6,103	7,445	8,321	9,372
タバコ消費税	8,930	10,497	11,190	11,132	15,881	16,645	19,378	20,837	21,984
電気ガス税	7,611	7,643	8,242	8,349	8,197	8,165	8,451	9,660	9,983
計	78,253	81,596	90,765	92,920	106,719	122,802	127,696	159,069	177,509

46年度

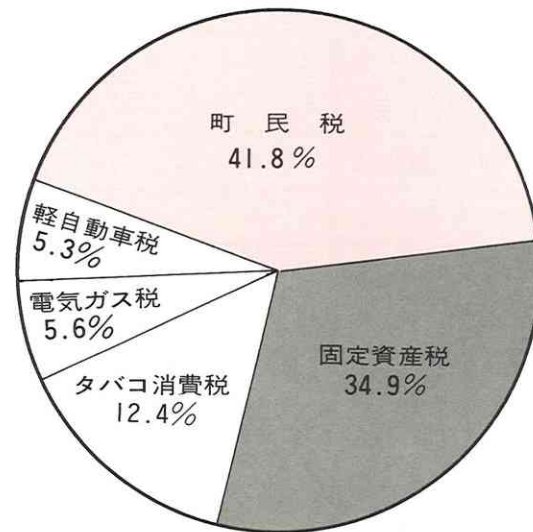

産 業

専業別農家数および経営規模別農家数

(昭和45年)

専業別農家数				経営規模別農家数						
専業	第1種兼業	第2種兼業	計	0.1 ha未満	0.1～0.5	0.5～2.0	1.0～2.0	2.0～3.0	3.0以上	計
373	816	1,190	2,379	57	775	820	688	36	3	2,379

農家の専業兼業別割合

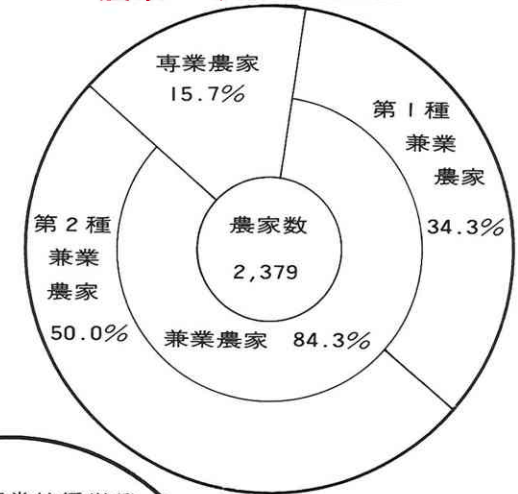

主要農産物の作付面積と生産高

(昭和45年農業センサス)

作物区分	米	麦類	いも類	まめ類	工芸作物類	野菜類	飼料用作物
作付面積 (ha)	1,391	175	113	10	89	70	59
生産高 (t)	6,621	525	2,034	20	231	2,100	3,540



農地転用状況

(3カ年状況)

区分	43年	44年	45年
4条	7,745 m ²	6,383 m ²	9,759 m ²
5条	18,649	79,425	62,228
計	26,394	85,808	71,987

兼業農家の職業

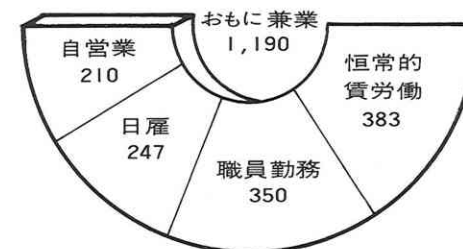

農機具保有状況

(昭和45年 農林業センサス)

種別		動力耕うん機	動力噴霧機	動力散粉機	田植機	動力刈取機	自脱型 コンバイン	米麦用 乾燥機	農用トラック オート三輪車	ミルクカー
個人有	農家数	1,565	364	1,182	6	171	9	1,112	472	69
	台数	1,958	374	1,189	6	171	9	1,123	498	75
数戸共有台数		59	14	54	1	48	0	37	1	0



コンバイン刈取風景

虫明カキ共同処理場



(45年センサス)

種別	乳用牛	肉用牛	豚	鶏
農家数	237	155	93	256
飼養頭羽数	1,312	370	1,559	35,427

漁業種類別経営体数

(昭和45年度)

種別	小型底びき	刺網	小型定置網	その他漁業	浅海養殖		
					かき養殖	真珠養殖	その他の養殖
世帯数	173	6	21	6	134	2	3
総数	173	6	21	6	134	2	3

産業別事業所，従業者，製造品出荷額の状況（工業統計調査）

業種別分類	昭和43年			昭和45年		
	事業所数	従業者数	製品出荷額 万円	事業所数	従業者数	製品出荷額 万円
食料品製造業	9	39	6,219	7	43	6,670
繊維工業	2	279	47,204	1	X	X
衣服その他の繊維製品	4	59	—	6	157	7,539
家具装備品製造業	4	26	5,209	4	45	8,762
化学工業	3	384	137,033	3	339	178,326
窯業・土石製品製造業	4	47	6,184	2	270	72,611
金属製品製造業	1	X	—	1	X	X
一般機械器具製造業	1	X	X	1	X	X
輸送用機械器具製造業	3	24	396	2	47	4,245
その他の製造業	1	X	X	1	X	X
計	32	858	202,245	31	831	222,462

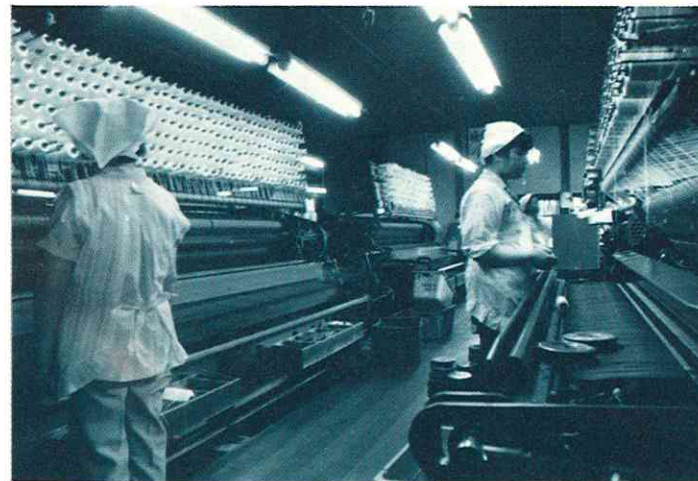

製網工場

区分	43年			45年		
	商店数	従業員	年間販売額 万円	商店数	従業員	年間販売額 万円
卸売業	11	52	33,840	12	56	43,057
小売業	213	510	163,575	201	562	166,695
飲食店	12	22	1,702	9	25	2,666
合計	236	584	199,117	222	643	212,418



治山砂防工事

土木建設

土木事業費の推移 (47年4月) (単位千円)

区分 \ 年度	昭和40年	昭和41年	昭和42年	昭和43年	昭和44年	昭和45年	昭和46年	昭和47年
土木事業費総額 (含災害復旧費)	42,464	37,027	63,450	86,577	71,654	98,485	122,864	130,050
才出総額から みた比率	17.9%	14.1%	21.4%	24.1%	14.2%	16.4%	17.9%	21.1%



高潮対策事業



農免道

道路・橋梁の状況

(昭和46年4月)

区分	県道	町道	町道巾員別内訳				橋梁		
			2m未満	2m~4m	4m~6m	6m以上	延長m	木橋	永久橋
延長m	58,219	856,511	558,974	284,219	10,411	2,907	785	1,091	
舗装率%	75.4	68.1	4.2	12.4	70.4	100.0	個所	169	260

東備西播開発有料道路沿線開発 (大平山, 通山, 一本松)

静かな海面と多島美を誇る瀬戸内海沿岸においても特に標高260mの大平山頂上からの展望は、鹿久居島、大多府島等、大小多数の島々をへだてて播磨灘を望み、通り山、一本松からは、南方遙かに小豆島や四国連山を、また西北方には、重畳と連なる山々を望んでその美しく壮大な眺望は他に類を見ることのできない景勝地として急速にクローズアップされてきた。その清浄な自然環境とバラエティーに富む一大レクリエーション・エリアとしての適性は、地理的にも京阪神地方に近く近年ますます増加するレジャー需要に応え得る可能性を有するものである。岡山県は東備西播開発有料道路の建設とあわせて総合的な観光開発を計画的に推進することになっている。



通り山の眺望

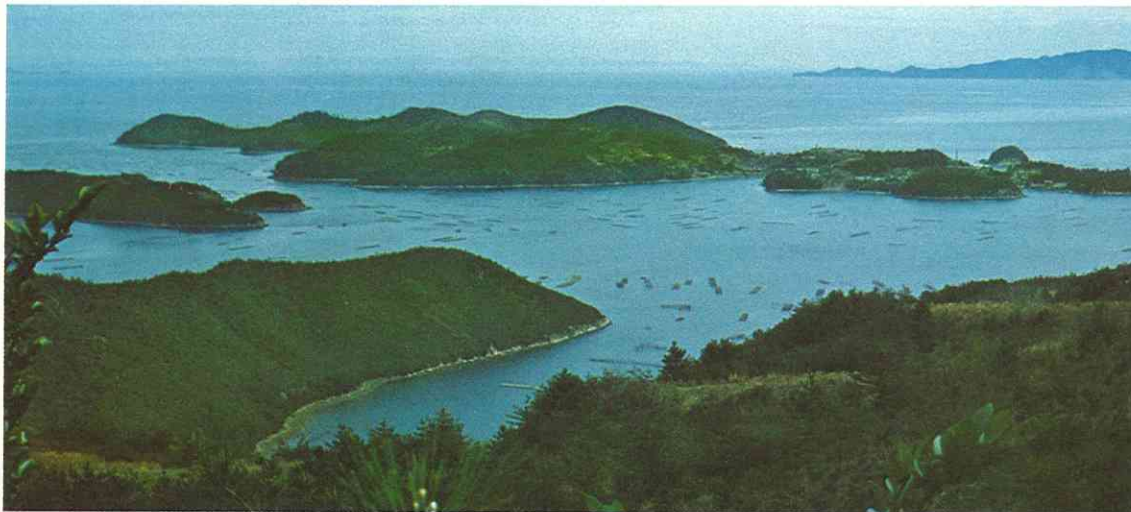

大平山の眺望



一本松の眺望



海洋レクリエーション候補地



通り山ミカン狩



鐘つき堂と余慶寺

上寺山の景勝と吉井川の清流を望んだ絶好の環境に恵まれており，施設も充実して一日の保養と娯楽のセンターとして多数の来館者が続いている。



ヘルスセンター

上寺山，余慶寺

山上のみどりの樹間に堂塔伽藍を配した景色は絵のように美しく，脚下に吉井川の清流を眺められ四季を通じて風趣に富んでいる。寺内には，国県指定の重要文化財「木造薬師如来坐像」，「木造聖観音立像」，「梵鐘」等があり往時の面影をしのばせている。



木造薬師如来座像

邑久考古館

蔵品15万余点は主として邑久町を中心にした地域の貝塚，古墳等からの出土品であって前館長，故長瀬薫氏の収集によるものである。無土器時代から鎌倉期にいたる石器，土器，鳥獣魚貝の骨殻器，銅鉄器，硝子器，陶棺等が常時展示されており，学術資料としても貴重なものが多く，中央・地方の学界からの来館者も多い。



木造聖観音立像



石 棺

竹久夢二記念館

“待てど暮せど来ぬ人を宵待草のやるせなさ……………”の歌と，夢みるようにうるんだ瞳の美人画とで，大正，昭和にかけて，満天下の若者の心をとらえた竹久夢二の生家は，いま記念館として，多数の作品を展示し一般に公開されている。



夢二記念館全景

虫明焼

備前国家老で風雅の人として知られた伊木三猿齋が天保年中（およそ130年前）この地に窯をひらき、茶道の余技として焼物を楽しんだのが虫明焼のはじまりである。代々の名工の作になる名品も多く残されておるが現在もその伝統をうけついでおり、新風もおりこんですぐれた作品を世におくり出している。

錦海塩田

昭和33年5月26日延長 2,000 m に及ぶ大提防の築造締切が完成し、総面積500ha年産上質塩 9 万 3 千 t の東洋一の集約塩田であったが、「イオン交換樹脂膜法」の出現により、46年12月末でこの広大な塩田も廃止され、その跡地の活用に大きな期待がよせられている。



錦海（塩田）

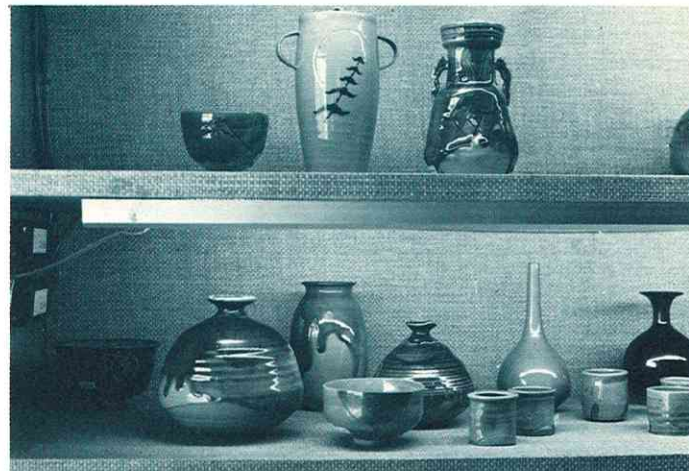

虫明焼（製品）

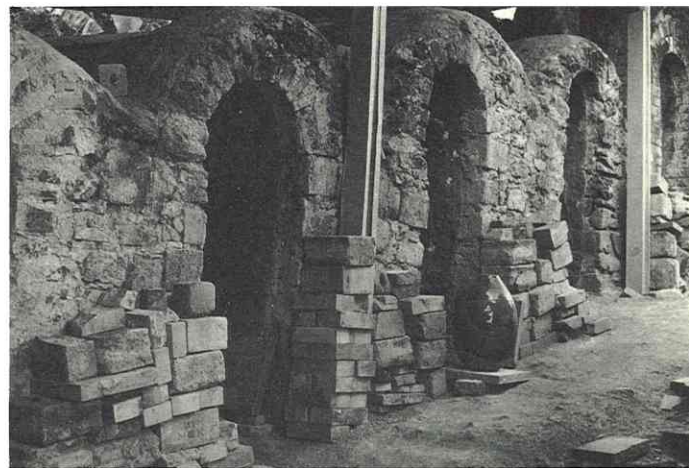

虫明焼（カマ）

法定伝染病発生数

年次 区分	赤痢	日脳	腸チフス	ジフテリヤ	猩紅熱	赤痢保菌者
37	9					
38	35	4				15
39	3	7				
40					10	
41		1				
42					1	
43						
44	1				1	
45					2	
46		疑似				

予防接種状況 (46年度)

区分	種痘	百日ぜき チフテリア 破傷風	小児マ ヒ	インフル エンザ	日本 脳炎
対象者数 ^(人)	576	461	372	13,620	12,460
接種者数 ^(人)	508	445	358	4,196	4,099
接種率 ^(%)	88.2	96.5	96.2	30.8	32.9

集団検診

原因別死亡者 (昭和40年～44年間の平均)

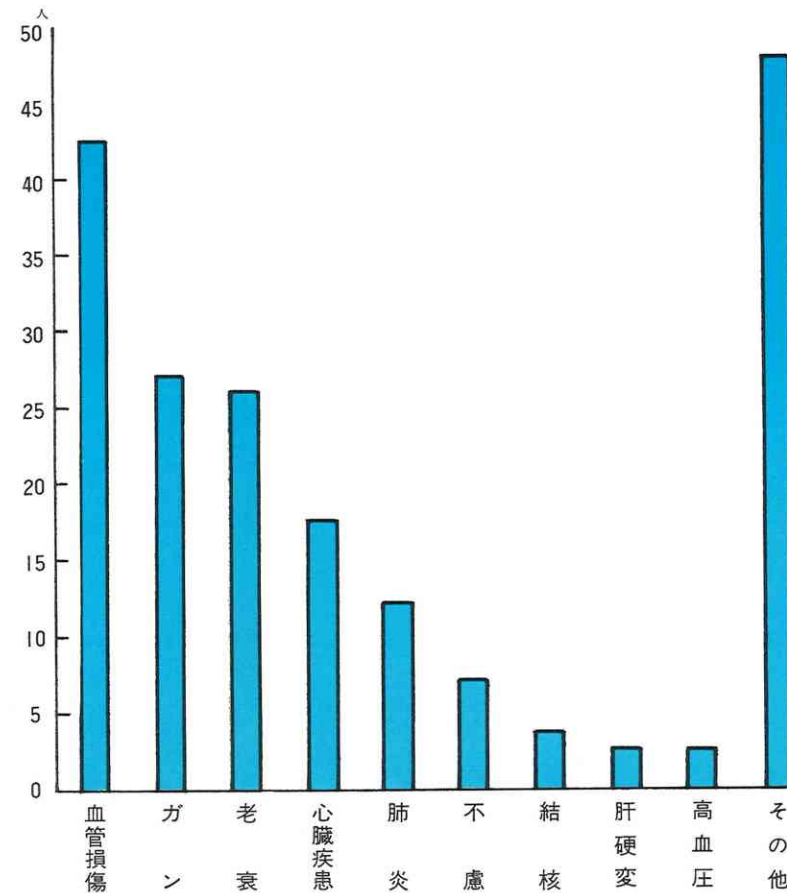

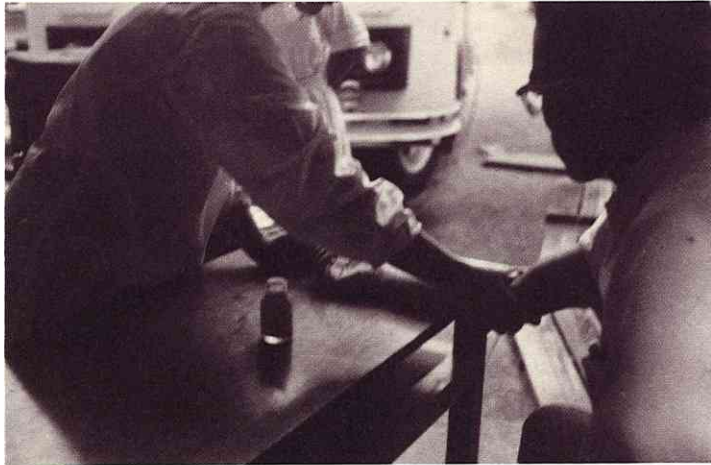

献 血

年齢別死亡者数 (昭和40～昭和44年間の平均)

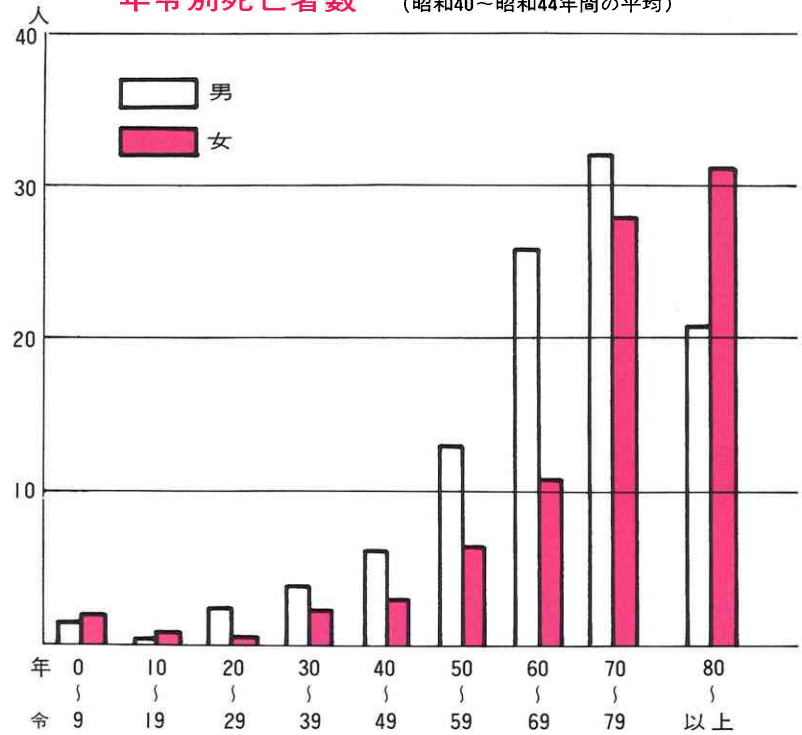

医療機関

医師()はパート 46年11月

区分	機関数	医師	歯科 医師	看護婦	ベッド
病院	1	8(4)		18	80
診療所	1	(1)		1	2
医院	有床	2	2	2	10
	無床	5	5		
歯科医院	6		6		
計	15	15(5)	6	21	92



キッチン・カー

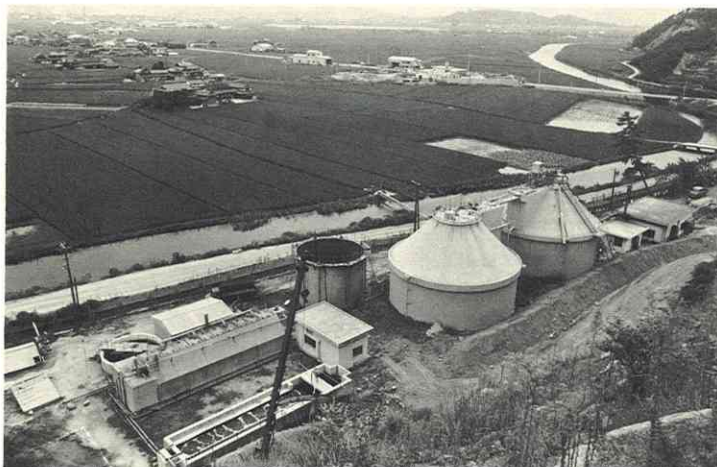

し尿処理場

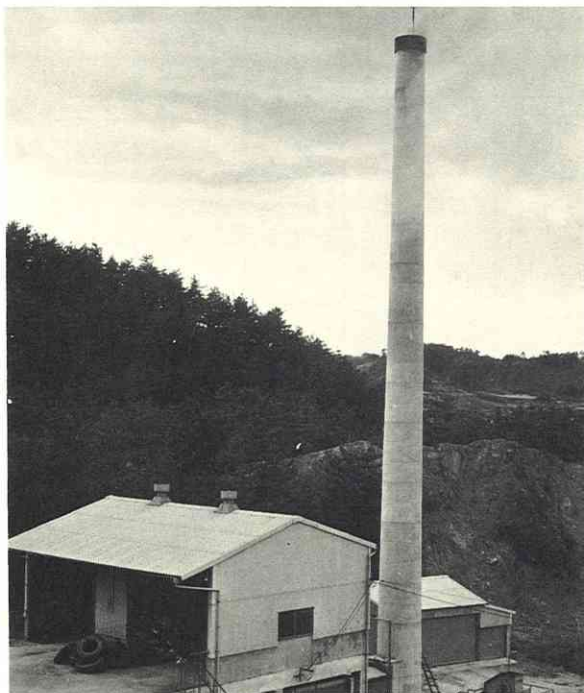

ごみ焼却場

し尿処理場

岡山市外3町衛生施設組合により、3カ年継続事業をもって、昭和41年5月し尿処理場を建設した。

施設の概要

処理対象人口	70,000人
処理能力	70kl/日
処理方法	クリタ・パマーク式、2槽ばっき方式
処理水放流	吉井川本流
建設工事費	123,592千円

ごみ焼却場

邑久半窓ごみ処理施設組合を設置し、昭和44年6月ごみ焼却施設を建設した。

施設の概要

処理対象人口	27,000人（現在収集人口15,027人）
処理能力	16t/日（8t/日×2）独立2炉方式
処理方式	機械化バッチ燃焼式
建設工事費	22,713千円

社会福祉

保育所・児童館

(46年度)

区 分	定 員	収容人員	職 員 数	建物面積	敷地面積
邑久保育園	100人	75人	7人	426.42㎡	1,980.0㎡
福田保育園	60	48	4	327.24	1,274.0
今城保育所	72	50	5	307.89	794.1
裳掛児童館	—	77	6	247.86	977.0

国民年金受給者の状況

(46年10月末現在)

福 祉 年 金				拠 出 年 金				
老 令	母 子	障 害	計	老 令	母 子	障 害	遺 児	計
1,012人	1人	83人	1,096人	36人	27人	12人	0人	75人

国民年金被保険者の状況

(46年10月末現在)

現 在 被 保 険 者 数			保 険 料 免 除 者 数			所 得 比 例
総 数	強 制	任 意	総 数	法 免	申 免	加 入 者 数
5,721	4,454	1,267	1,240	1,205	35	732人

町福祉年金

(46年3月)

年 金 の 名 称	年 金 額	対 象 者	該 当 者 数
邑久町重度心身障害者福祉年金	6,000円	身障者等級表2級以上のもの精神発達が遅滞し、常時の介護を必要とするもの	38人

生活保護の状況

(46年10月)

種 別	生活扶助	教育扶助	住宅扶助	医療扶助	そ の 他	計
世帯数	89	10	6	73	0	178
人員	138	13	9	92	0	252
給付額	694,829	16,965	23,840	1,412,600	0	2,148,234

身体障害者手帳交付状況 (46年3月)

区 分	人 数	備 考
肢 体 障 害	934人	
聴 覚 障 害	69	
視 覚 障 害	206	
言 語 障 害	4	
計	1,213	国立療養所入所者903人

養護老人ホーム(46年10)

収容定員	54人
収容人員	54
男	21
女	33
専任職員数	8
敷地面積(㎡)	3,836

年次別、保険税及び保険給付費比較表

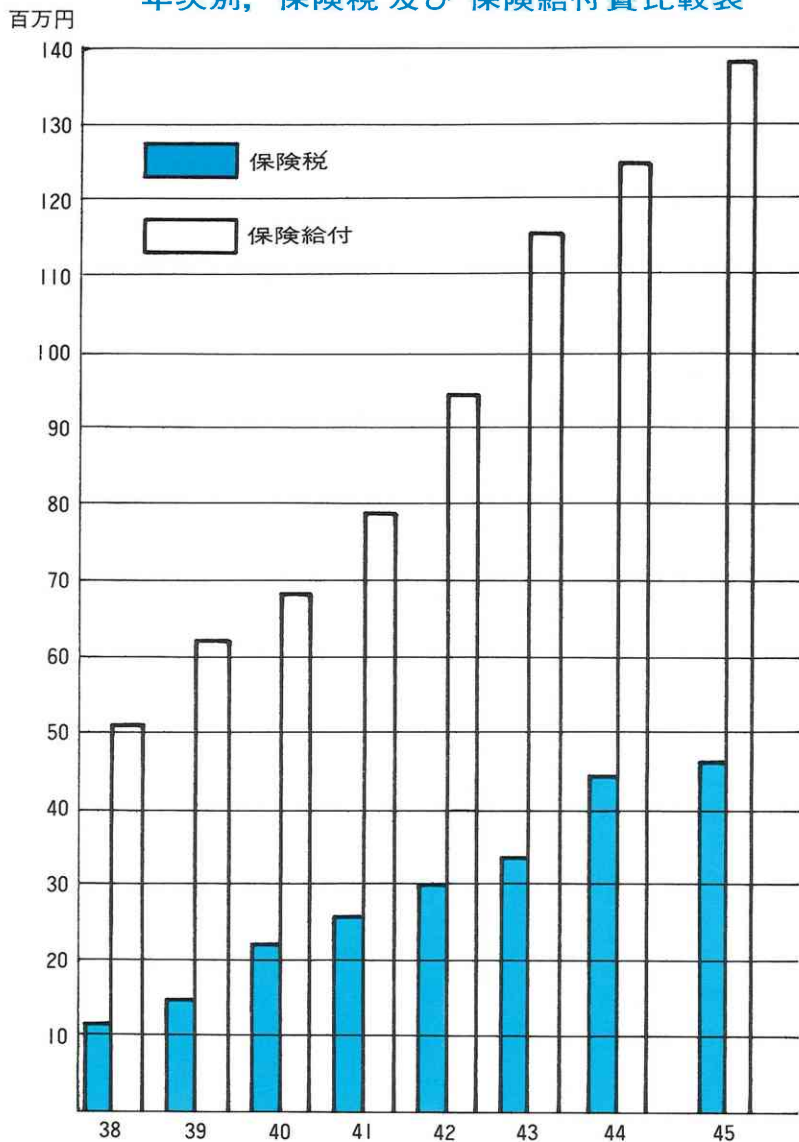

国民健康保険税等の概要

年 度	年 度 別 保 険 税		年度別受診率及び診療費用額		
	1人当り保険税	1世帯当り保険税	受診率	1件当り費用額	1人当り費用額
38	1,088 円	4,292 円	285.8%	1,681 円	4,805 円
39	1,522	5,723	330.4	1,879	6,210
40	2,364	8,532	324.1	2,217	7,187
41	2,884	10,117	341.9	2,593	8,866
42	3,504	11,925	394.4	2,767	10,912
43	4,054	13,391	425.4	3,312	14,090
44	5,559	18,006	447.6	3,507	15,700
45	6,081	19,270	465.1	3,899	18,139

国民健康保険給付の状況

(単位千円)

年度	総 数		療 養 給 付 費		療 養 費		助 産 費		葬 祭 費	
	件 数	金 額	件 数	金 額	件 数	金 額	件 数	金 額	件 数	金 額
38	30,656	51,627	30,339	50,942	81	213	112	224	124	241
39	33,116	61,944	32,861	61,279	55	265	92	184	108	210
40	30,676	67,614	30,438	66,970	68	304	72	144	98	196
41	30,814	79,453	30,617	78,912	47	242	45	90	105	210
42	33,999	93,541	33,760	92,742	68	457	59	118	112	224
43	35,066	115,031	34,761	114,255	134	434	62	124	109	218
44	35,622	123,926	35,350	123,257	99	323	63	126	110	220
45	35,298	136,946	35,051	135,943	111	411	40	400	96	192

教育文化

小学校の統合

小学校規模を適正化し、教育環境を整備し、教育効果の向上と、教育費の効率化をめざして、昭和44年4月1日、邑久小学校、福田小学校、豊原小学校、明德小学校、淳風小学校の5校を統合した。以来2ケ年を経て昭和46年2月新施設の主要建設を完成、同年4月1日実質統合を完了した。施設建設の総事業費は、1億6千百万円である。



邑久小学校（統合校舎）

幼稚園 (46年5月)

園名	園児数			学級数	教員数			用務員	園舎面積	園用地面積
	男	女	計		専任	兼務	計			
町立邑久幼稚園	42	41	83	3	3	1	4	1	406 ^{m²}	4,656 ^{m²}
町立玉津幼稚園	20	14	34	1	1	1	2	0	151	1,309
町立裳掛幼稚園	38	16	54	2	2	1	3	1	343	2,122
合計	100	71	171	6	6	3	9	2	900	8,087

小学校

学校名	児童数			学級数	教員数	職員数	校舎面積	学校用地面積
	男	女	計					
邑久小学校	296	278	574	16	20	3	2,981 ^{m²}	17,785 ^{m²}
今城小学校	86	96	182	6	8	1	1,293	8,912
玉津小学校	83	69	152	6	8	1	1,525	6,419
裳掛小学校	177	175	352	13	17	2	2,320	8,494
合計	642	618	1,260	41	53	7	8,119	41,610

児童生徒数の推移

校種	年度					
	42	43	44	45	46	47
幼稚園	125	110	118	137	171	111
小学校	1,485	1,406	1,352	1,310	1,260	1,221
中学校	781	791	762	747	723	725



邑久中学校

中 学 校

学 校 名	生 徒 数			学級数	教員数	職員数	校 舎 面 積	学校用地 面 積
	男	女	計					
邑久中学校	264	233	497	14	25	3	3,985 ^{m²}	12,099 ^{m²}
裳掛中学校	110	116	226	6	11	2	2,150	6,992
合 計	374	349	723	20	36	5	6,085	19,091

高 等 学 校

(47年4月)

学 校 名	生 徒 数			学級数	教員数	職員数	校 舎 延 面 積	学校用地 面 積
	男	女	計					
県立邑久高等学校	455	560	1,015	22	56	9	9,128 ^{m²}	37,357 ^{m²}
同上長島分校 新良田教室	19	8	27	4	15	0	851	12,747
計	474	568	1,042	26	71	9	9,979	50,104



邑久高等学校

昭和46年度中学校卒業者の進路状況

学 校 名	卒業者総数			進 学 者 数			町内就職者数			県内就職者数			県外就職者数			そ の 他		
	男	女	計	男	女	計	男	女	計	男	女	計	男	女	計	男	女	計
邑久中学校	83	79	162	79	76	155	0	0	0	0	2	2	1	0	1	3	1	4
裳掛中学校	44	40	84	38	38	76	1	0	1	3	1	4	0	1	1	2	0	2
計	127	119	246	117	114	231	1	0	1	3	3	6	1	1	2	5	1	6

昭和46年度高等学校卒業者の進路状況

学 校 名	卒 業 者 総 数			進 学 者 数			県 内 就 職 者 数			県 外 就 職 者 数			そ の 他			町 内 就 職 者 数		
	男	女	計	男	女	計	男	女	計	男	女	計	男	女	計	男	女	計
県立邑久高等学校	138	202	340	97	124	221	13	39	52	3	1	4	0	0	0	0	6	6
同上長島分校 新良田教室	7	3	10	0	1	1	0	0	0	0	0	0	1	0	1	0	0	0
計	145	205	350	97	125	222	13	39	52	3	1	4	1	0	1	0	6	6

学校給食

従来、学校給食は各学校毎に調理していたが昭和46年4月から町内の幼稚園、小中学校全児童生徒を対象とする学校給食共同調理場が発足した。

幼稚園児	111人
小学校児童	1,221人
中学校生徒	725人

プールの設置状況

地 区 名	数
邑 久	2
今 城	1
玉 津	1
裳 掛	1



共同調理場（外部）



邑久小プール



中央公民館全景

公民館	婦人会	青年団	婦人学級	家庭教育学級	青年文化教室	高令者学級
本館	町協議会	町団	町学級 2	4	4	1
分館	地区婦人会 8	支部 3	地区			

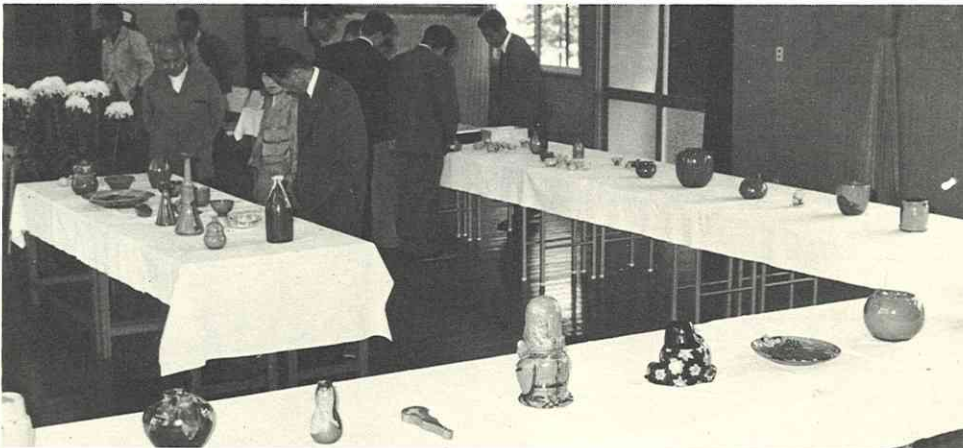

公民館焼物展示会

子供会	FOS少年団	スポーツ少年団	グループ活動 団 体
49	6	2	18



青年文化教室



高令者学級

重要文化財

指定区分	種 別	物 件 名	所 在 地	所 有 者 (管 理 者)	指 定 年 月 日
国 指 定	彫 刻	木 造 薬 師 如 来 坐 像	上 寺 山 余 慶 寺	同 寺	明 34 . 8 .
	”	木 造 聖 観 音 立 像	同 寺	同 寺	大 6 . 8 .
	工 芸	色 々 威 甲 冑	上 寺 北 島 神 社	同 神 社	明 34 . 8 .
県 指 定	工 芸	梵 鐘	上 寺 山 余 慶 寺	同 寺	昭 26 . 12 . 24
	建 造 物	横 尾 山 静 円 寺 塔 婆 (多 宝 塔)	横 尾 山 静 円 寺	同 寺	昭 35 . 9 . 6
	絵 画	若 宮 八 幡 宮 欧 風 画 絵 馬	尻 海	同 神 社	昭 35 . 4 . 26
	建 造 物	余 慶 寺 本 堂	北 島	本 条 院 外	昭 34 . 1 . 30
	工 芸	備 前 焼 牡 丹 餅 大 平 鉢	箕 輪	太 田 巖	昭 32 . 11 . 5
	”	備 前 焼 火 樂 鶴 首 徳 利	”	”	昭 34 . 3 . 27
	建 造 物	横 尾 山 静 円 寺 本 堂	本 庄	同 寺	昭 31 . 4 . 1
	工 芸	永 正 銘 備 前 焼 花 瓶	横 尾 山 静 円 寺	同 寺	昭 31 . 4 . 1
	”	永 禄 銘 備 前 焼 花 瓶	”	”	”
	無 形	面 浄 瑠 璃	邑 久 町 豊 原	太 田 稔	昭 47 . 4 . 21

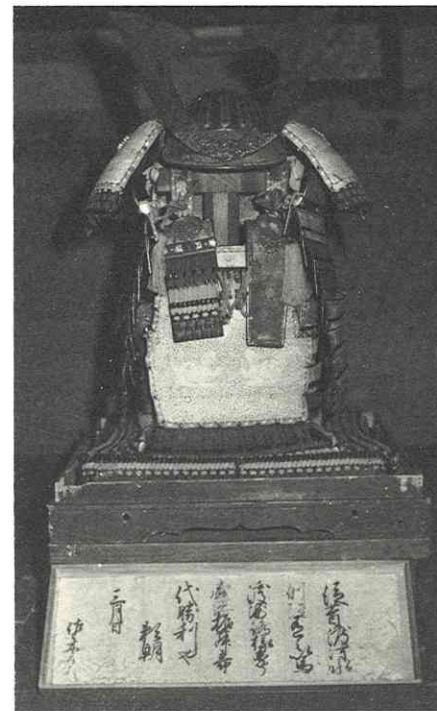

よろい



横 尾 山

治安・消防

邑久町消防団編成表

(46年)

区分	人員	内 訳	分団長	副分団長	部長	班長	団員	備 考
本 部	3	団 長 1 副 団 長 2						
	(2)	(消防長 1) (司令 1)						非団員(2名)
	17	士 長 3 消 防 士 14						常備員 6名 兼務員 11名
邑久分団	20		1	1		1	17	
福 田 "	15		1	1		1	12	
今 城 "	15		1	1		1	12	
豊 原 "	10		1	1		1	7	
本 庄 "	15		1	1		1	12	
笠 加 "	10		1	1		1	7	
玉 津 "	15		1	1		1	12	
裳 掛 "	40		1	1	2	3	33	
計	(2) 160	(2) 20	8	8	2	10	112	

(46年)

消防ポンプ自動車	小型動力ポンプ及び積載車	小型動力ポンプ	防火水そう	消火栓	警鐘台	指令車
5	6	4	22	227	10	1

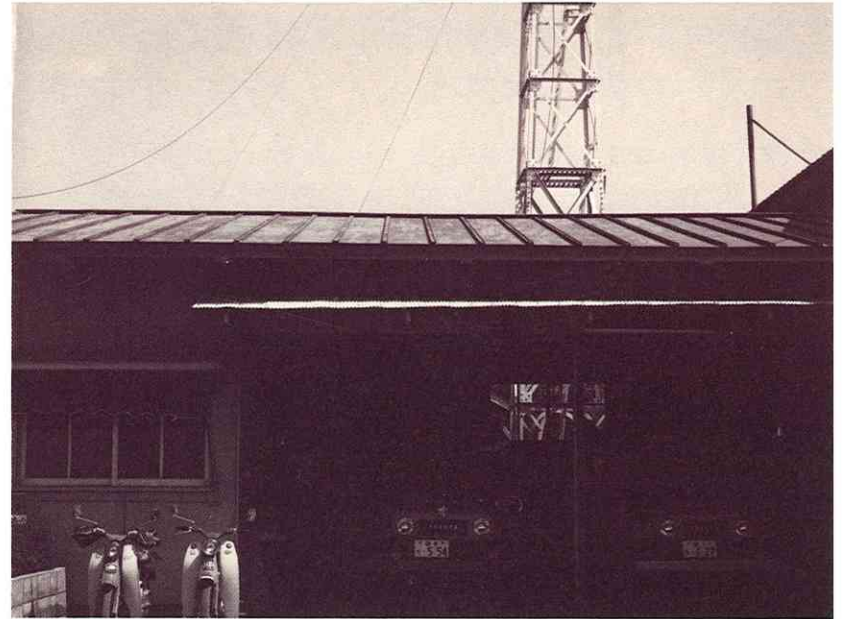

消防本部

年次	建 物		山 林		そ の 他	
	件 数	損 害 額	件 数	損 害 額	件 数	損 害 額
昭和41年	6	1,218 ^{千円}	3	507 ^{千円}	0	0 ^{千円}
昭和42年	5	1,216	4	127	5	4
昭和43年	3	1,219	7	21	4	9
昭和44年	9	3,406	7	8	2	44
昭和45年	4	1,080	8	55,492	12	191
昭和46年	7	3,030	4	500	0	0

公営企業

昭和27年邑久町立病院として開設以来、当地方における医療機関として、大きな役割を果たしてきたが施設の近代化を計るため新たに、昭和45年11月改築に着手、鉄筋コンクリート三階建全館冷暖房で延べ面積3,510㎡病室数39、ベッド数80床の近代的診療施設として、46年9月27日より新館での診療が始められ、本館の工事は11月末日で完了した。また看護婦宿舎、車庫等の附帯設備工事も、47年3月末に完了した。総工費は本館及び附帯設備を含め約3億円である。



町立病院全景

月別患者数 (延人員)

月別	外来患者	入院患者	月別	外来患者	入院患者
46年1	2,201	946	8	3,068	1,179
2	2,213	762	9	3,065	898
3	2,652	1,040	10	2,998	881
4	2,459	1,006	11	2,778	1,075
5	2,695	1,102	12	2,844	1,274
6	3,167	1,092	計	33,362	12,510
7	3,222	1,255			

設 備	新設医療設備	病 室					
		特 別 室	個 人 室	二 人 室	三 人 室	六 人 室	病 床 計
屋 上 遊歩場、エレベータ機械室 空調機器、高架タンク、ク ーリング・タワー							
3F 集団検診室、浴室、洗面室 洗濯室	便器消毒器	2	8	9		2	40 21
2F 手術室(大小)、回復室、材料 室、浴室、洗面室、洗濯室	超音波洗浄器	2	4	5	6	1	40 18
	高圧蒸気消毒器 患者監視装置 無痛分娩器	2	4	10	18	6	
1F 診察室(内科、外科、産婦 人科、耳鼻咽喉科) 救急室、検査室、薬局、X 線テレビ室、機械室、厨房 室、事務室	X線テレビ、X線写真自動現像器、脳波計、 心電計、眼底カメラ、炎光光度計、肺機能測 定装置、胎児心音計						

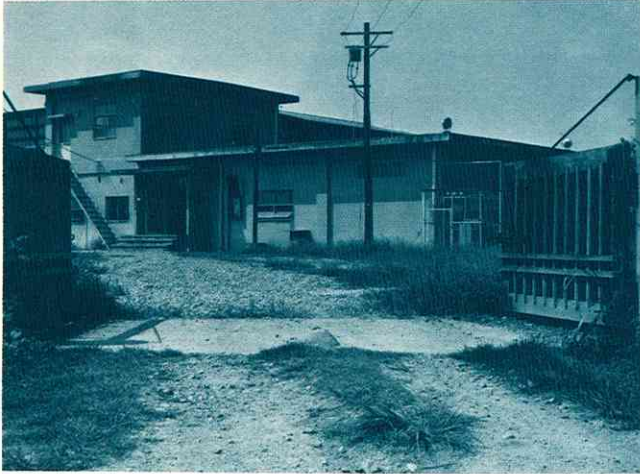

水道水源地写真

医 師	薬剤師	X線技師	検査技師	栄養士	看護婦	事務員	技術史員	その他	合計
8(4)	1	1	2	1	18	6	2	11	50

上水道の状況

昭和33年2月、隣接牛窓町と邑久牛窓上水道組合を設置、昭和34年2月着工、35年12月創設事業の完成をみた。その事業費は2億4千万円。この地方としては画期的な大事業で町民の文化的生活向上と福利増進に大きく寄与してきた。その後逐年給水人口は増大し、これに伴って施設も拡充され、また法令改正によって昭和42年4月1日より邑久牛窓水道企業団に改称して今日に至っている。

施設の概要

	(邑久町)	(牛窓町)	計
総人口(昭和45年国調)	17,470人	9,637人	27,107人
計画給水人口(昭和58年)	19,200人	10,800人	30,000人
現在給水人口(昭和45年末)	15,600人	8,800人	24,400人
普及率	89.3%	91.3%	90.0%
計画一日最大給水量(58年)	9,600 ^m	5,400 ^m	15,000 ^m
" 平均 " (")	7,300 ^m	4,100 ^m	11,400 ^m
現在一日最大給水量	6,000 ^m	3,000 ^m	9,000 ^m
" 平均 "	4,500 ^m	2,500 ^m	7,000 ^m

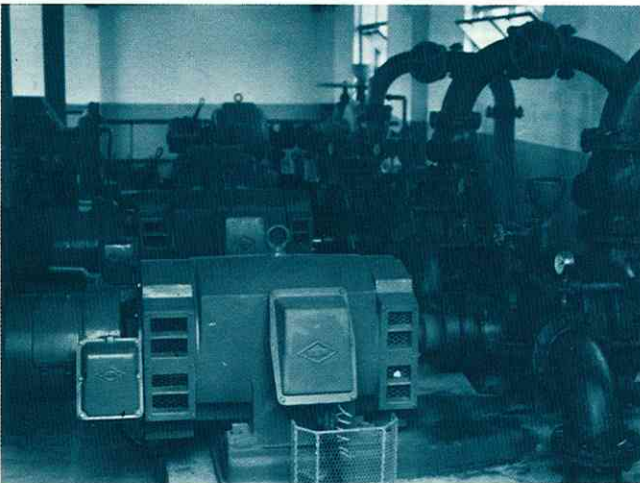

水源地内部写真

運輸・通信



邑久駅全景

鉄道利用状況（邑久駅）（昭和46年）

年間乗降人員		年間取扱小荷物数	
乗車	降車	発送	到着
496,400 ^人	476,325 ^人	4,407 ^ヶ	4,533 ^ヶ

郵便局の状況と電話加入数（昭和46年7月）

特定郵便局	簡易郵便局	電話交換局	電話加入世帯	有線放送電話加入世帯
4	2	3	737	3,023

自動車保有台数(台)

(47年2月)

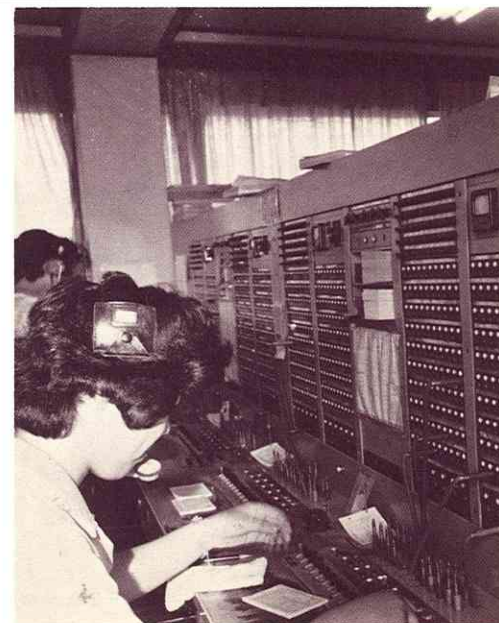

大型車	大型	普通車			自動	軽自動車			軽二輪	原付 自転車
	乗用	小型乗用	小型貨物	三輪	二輪	乗用	貨物	三輪		
85	8	1,139	428	42	61	881	1,039	95	46	2,760



有線交換台交換風景

町民生活

(46年)

<p>町職員 152人に1人</p> 	<p>出生 1日に0.6人</p> 	<p>結婚 1日に0.4組</p> 	<p>警察官 町民2,217人に1人</p> 	<p>消防自動車 351世帯に1台</p> 
<p>単車 1.4世帯に1台</p> 	<p>死亡 1日に0.5人</p> 	<p>離婚 1日に0.03組</p> 	<p>世帯数4,515 一世帯に4.0人</p> 	<p>電話 5.2世帯に1台</p> <p>有線放送 電話1.3世帯に1台</p> 
<p>先生 生徒26人に1人</p> 	<p>町税 1人当り10,802円</p> 	<p>医師 町民1,411人に1人</p> 	<p>火災発生 1カ月に1件</p> 	<p>交通事故 4.3日に1件</p> 
<p>店舗 16世帯に1件</p> 	<p>町予算 1人当り34,647円</p> 	<p>看護婦 町民862人に1人</p> 	<p>上水道 普及率88.4%</p> 	<p>自動車 (貨物三輪含む) 1.2世帯に1台</p> 

官公署一覽

名 称	電 話	名 称	電 話	名 称	電 話
◆官 公 署		邑 久 町 役 場	邑久 6 8	裳 掛 小 学 校	虫明 1 1
岡山地方法務局邑久出張所	邑久 4 3	邑 久 町 公 民 館 邑久牛窓水道企業団	邑久 2 2 6 邑久 2 4	邑 久 中 学 校	邑久 1 6
日本専売公社 牛窓出張所 錦海塩取扱所	玉津 3 1	旭 東 用 排 水 組 合	邑久 1 1	裳 掛 "	虫明 9 4
邑 久 駅	邑久 2 7 7	牛窓警察署尾張巡査駐在所	邑久 6 0 2 5	県 立 邑 久 高 等 学 校	邑久 17・109
大 富 駅(無人)		" 福元 "		長 島 分 校 新 良 田 教 室	
国立療養所長島愛生園	虫明 2・3・4	" 大富 "	西大寺 2-6049		
" 邑久光明園	虫明 6・27・64	" 本庄 "		◆主要組合	
邑 久 郵 便 局	邑久 0	" 尻海 "	玉津 4 7	邑 久 町 農 業 協 同 組 合	邑久 2 1 0
今 城 "	西大寺 2-4225	" 虫明 "	虫明 4 2	本 庄 "	邑久 3 9
玉 津 "	玉津 0	" 瀬溝 "	虫明 1 6 1	玉 津 "	玉津 15・67
虫 明 "	虫明 0	◆学校施設		裳 掛 "	虫明 2 4
笠加簡易 "	邑久 2 8 4	邑 久 幼 稚 園	邑久 2 7	邑 久 町 漁 業 協 同 組 合	虫明 2 9 玉津 7
日 出 "	虫明 2・3・4	玉 津 "	玉津 1 3	裳 掛 生 活 協 同 組 合	虫明 1 4
中国 四 国 農 政 局 邑久統計調査出張所	邑久 4 2	裳 掛 "	虫明 1 1	邑 久 町 商 工 会	邑久 6 8
岡山県道路公社邑久出張所 岡山食糧事務所邑久出張所	邑久 3 1 0 邑久 5 3	邑 久 小 学 校	邑久 1 9	邑 久 町 観 光 協 会	邑久 6 8
岡山食糧事務所本庄出張所	邑久 2 2 8	今 城 "	西大寺 2-2025		
岡山県農業改良普及所 邑久支所	邑久 4 8	玉 津 "	玉津 1 3		

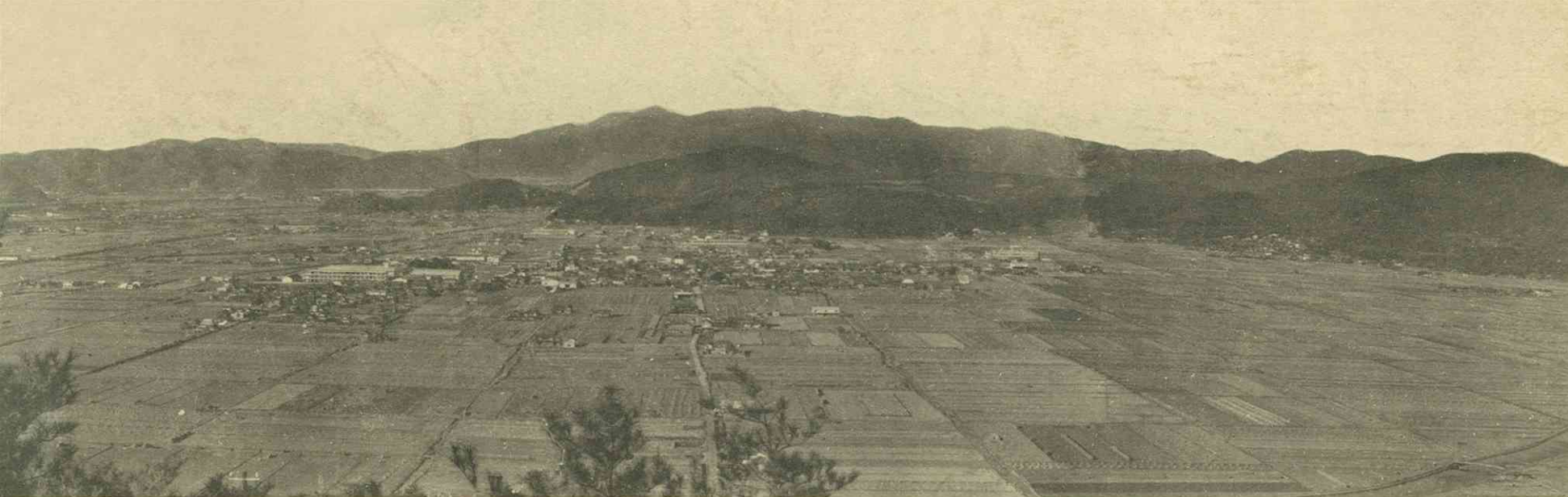

新邑久町音頭

一、はアー

うとておどろよ邑久町音頭―
どんとどんと町中がわになつて
ぼっこえぞえぞわになつて

二、はアー

せとのながめは大平山よ
はなのはなのえまきは上寺で
ぼっこえぞえぞ上寺で

三、はアー

かりたえのよなよいまち草に
ゆめじゆめじしのぶも吉井川
ぼっこえぞえぞ吉井川

四、はアー

おまえ塩とるきんかいわんへ
私しゃく千町で米作り
ぼっこえぞく米つくり

五、はアー

さんびひびくよめぐみのかねが
あれはあれは長島灯がともる
ぼっこえぞえぞ灯がともる

六、はアー

しゃぎりばやしのごんげんさまじや
邑久町邑久町おんどでおどりんさい
ぼっこえぞえぞおどりんさい

●発行 岡山県邑久郡邑久町役場
●印刷 協同精版印刷株式会社