

創造、自立、連帯で築く町

おさふね



# まちなすがた

本町は、昭和30.3.31美和、国府、行幸の3ヶ村が合併して長船町となった。この町名は古くから全国に知られた備前長船の名刀に因んで名づけられたのである。

長船町は岡山県の東南部、邑久郡の北部にあり、東北部は備前市に南部は邑久町、西部は吉井川の清流を境に岡山市、赤磐郡瀬戸町に接している。岡山市中心部へ25km、備前市へ12kmの位置にある。概して平坦で東北部に標高300mの山があり、年間雨量1,278mm、平均気温14.7℃、温暖な気象条件と美しい自然に恵まれた住みよい町である。

## ▶ 面積

昭和58年4月現在

総面積	田畑	山林	宅地	その他
29.33 km <sup>2</sup>	9.515 km <sup>2</sup>	13.451 km <sup>2</sup>	2.086 km <sup>2</sup>	4.278 km <sup>2</sup>
100%	32%	46%	7%	15%

## ▶ 人口、世帯数

区分 年	人口		世帯数	平均 世帯人員
	計	男 女		
昭30	7,632人	3,740人 3,892人	1,523戸	5.01人
40	6,956	3,362 3,594	1,601	4.34
50	7,756	3,339 4,017	2,041	3.80
58	9,477	4,626 4,851	2,594	3.65

## ▶ 年齢階級別人口 (国勢調査による)

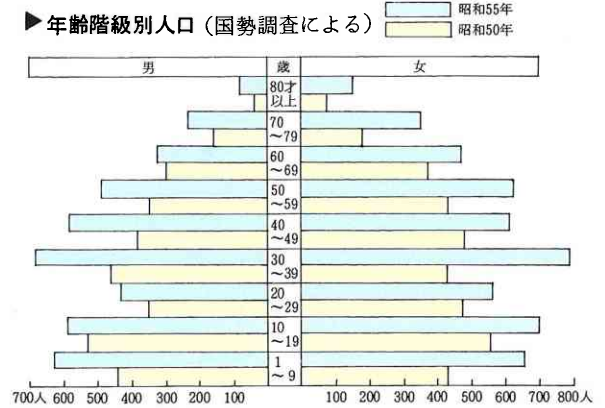

# 住民にこたえる行政



住民サービスの窓口



住民の要請に応える議会

## ▶ 行政機関

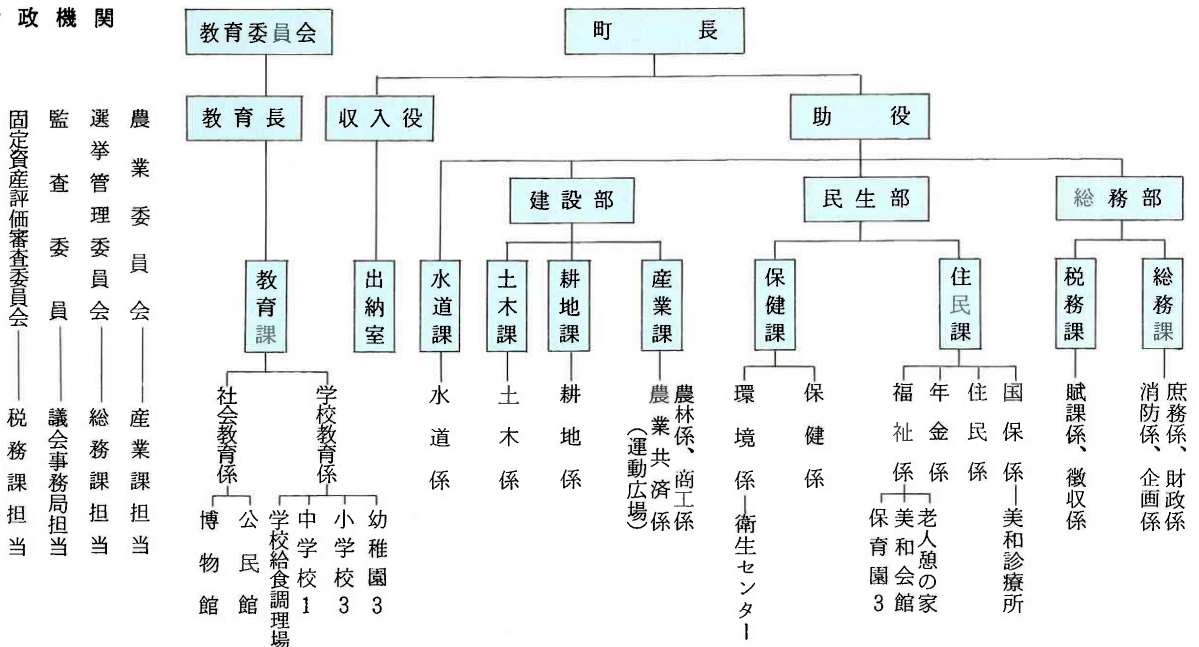



議 会

町の最高議決機関である町議会は、16名で構成され、9,500人の住民の意志決定機関としてその要請にこたえている。

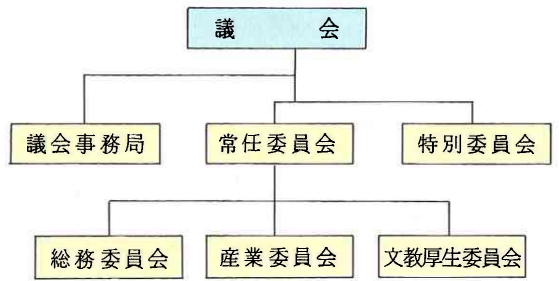

# まちの財政

▶ 昭和57年度一般会計決算の状況

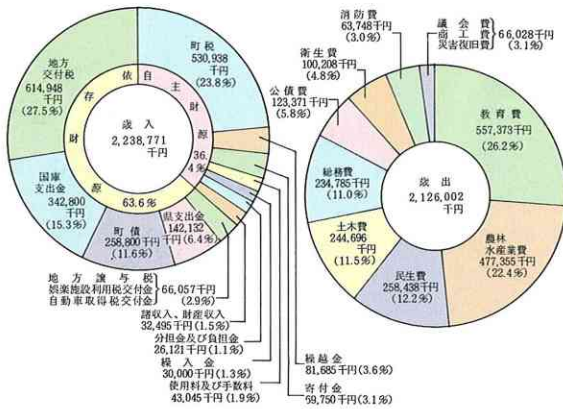

▶ 一般会計決算の変化

(単位 万円)

区分	年度	53	54	55	56	57
歳入		140,088	163,674	195,142	187,881	223,877
歳出		132,365	157,373	188,436	179,713	212,600

▶ 昭和57年度特別会計決算状況

(単位 千円)

会 計 別	57 年 度 決 算 額	
	歳 入	歳 出
国民健康保険	296,228	282,317
農業共済事業	43,440	35,832
住宅新築資金貸付事業	100,703	102,033
住宅改善資金貸付事業	2,587	593
美和診療所	20,503	20,665
老人保健事業	23,074	22,986
水道事業	100,311	86,567

▶ 町税の変化

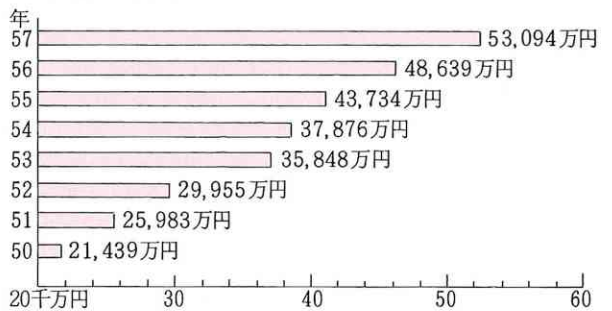

# 健康で生きがいのある福祉のまち



第 3 保 育 園 舎



すこやかに成長する園児



老人憩の家、美和診療所併設

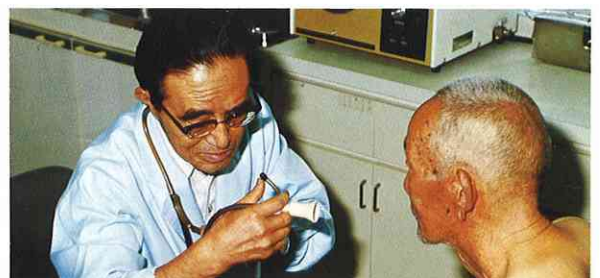

健康は早期発見、早期治療 (診療風景)

▶ 国民健康保険加入状況

年度	世帯数	被保険者数	加入割合		1人当りの保険税
			世帯	被保険者	
昭57	1,002	2,574	39%	27%	33,750
58	1,047	2,628	40%	27%	35,701

▶ 国民年金受給者数

昭和58年4月1日現在

種別	受給者数	種別	受給者数
老齢年金	688	寡婦年金	8
通算老齢年金	98	遺児年金	1
障害年金	30		
母子年金	11	総計	836

▶ 国民年金保険者数

年度	被保険者			免除被保険者		
	強制	任意	計	決定	申請	計
昭56	903	900	1,803	32	44	76
57	881	864	1,745	34	61	95



美和地区コミュニティハウス

## 安全で快適な住みよいまちづくり



衛生センター



一般家庭ゴミの収集



地域の環境は自分たちの手で



豊富な水量、良質の水（水源池）



住みよい環境（福岡住宅）

▶ 昭和58年給水状況

給水戸数	2,346戸
給水人口	8,561人
配水量	1,143,840 t
給水量	708,960 t
普及率	99%





通勤に便利な赤穂線（長船駅）



交通便利な国道二号線



交通事故ゼロをめざして



吉井川の清流



有事に備える消防訓練



邑久消防組合長船分駐所

▶ 消防団の編成装備

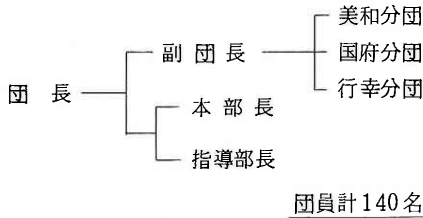

▶ 施設器材現有意

昭和58年 4月 1日現在

自動車 ポンプ	可搬式 小型動力 ポンプ積 載車	小 型 動 力 ポ ン プ	防 火 水 槽			消 火 栓	
			40mm	20~ 40mm	20mm 以下	150mm 以下	150mm 以上
1	3	8	11	8	9	166	87

## 豊かな産業めざすまち

本町の農家戸数は1,102戸で全戸数の45%を点め、未だ町の主力産業の位置づけを保っている。農業生産額の約6割は米で続いて畜産（乳牛）のウエイトが高い。

経営耕地1ha以下が73%と零細で、兼業の増加、就農者の高齢化、婦人化が目立つ。

このため米にかわる地域特産物づくりと地域農業の担い手育成が農業再編の課題となっている。



米麦の乾燥調整を一手に引受けるカントリーエレベーター

▶ 農業経営の状況

(単位 戸)

年 次	専業農家	一種農家	二種農家	計
昭 45	154	336	769	1,259
50	92	80	1,021	1,193
55	102	102	898	1,102

▶ 経営耕地面積

(単位 戸)

年 次	30 a 未 満	30a~ 50a	50a~ 70a	70a~ 100a	100a~ 150a	150 a 以 上	計
昭 55	211	184	194	212	207	94	1,102



▶ 産業別人口

(昭和55年調)

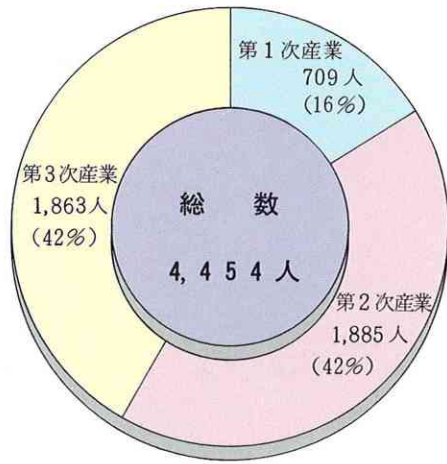

土地基盤の整備(三沖)



改良された灌漑水路

▶ 家畜飼養頭数

昭和58年4月1日現在

区分	飼養農家数	飼養頭数
乳牛	20	539
肉用牛	5	223
養豚	11	1,000



土地基盤の整備(東向)



良質な長船米の出荷



粗飼料自給と多頭化はかる水田酪農

▶ 商業

昭和57年商業統計

商店数	従業者数	年間販売額
163	516	654,714万円



商店で買物する人

▶ 工業

昭和56年工業統計

工場数	従業者数	製造品出荷額
36	836	1,787,788万円



工場働く人々



# 地域の教育文化を高めるまち

## ▶ 学 校 教 育



心身ともにすこやかに、豊かな実践力を養う長船中学校



知徳体一体的に調和した人間教育をすすめる小学校

## ▶ 児童生徒数等

昭和58年5月1日現在

区 分	学校数	学級数	教員数	児 童 生 徒 数		
				計	男	女
幼 稚 園	3	6	6	131	74	57
小 学 校	3	29	39	939	439	450
中 学 校	1	13	22	431	431	208



行幸幼稚園舎

## ▶ 社 会 教 育

心のふれあう人間教育づくり

個性豊かに生き、香り高い歴史文化に支えられた郷土の心通う連帯の町民生活をめざして。



中 央 公 民 館



心のふれあいと健康づくりの運動広場施設

## ▶ 文 化



福岡城跡の丘



黒田官兵衛父祖の墓



教意山妙興寺





備前長船博物館刀剣展示室



祐定寄進の梵鐘



長船刀工菩提寺（慈眼院）



祐定建立の「造剣の古跡」碑



天王社刀剣の森（韃負神社）



家形石棺露出する古墳中期の前方後円墳、築山古墳

