



お知らせ

子育て世帯への臨時特別給付の申請期限

現在支給中の「子育て世帯への臨時特別給付」について、令和4年3月に出生した新生児に係る申請期限が迫っています。

新生児の住民票が市外にある場合も、申請者の住民票が新生児の出生日時時点で市内にあった場合は給付の対象となります。期限を過ぎて申請した場合は給付金が支給できませんので、遅れないよう申請をお願いします。

令和3年3月31日または児童が出生した日の翌日から起算して15日以内のいずれか遅い日

- 【例1】 3月15日生まれの場合、令和4年3月31日
- 【例2】 3月31日生まれの場合、令和4年4月15日

市内全域で光インターネットが利用できます

令和2年度から進めていた市内光ファイバ整備事業が完了し、光インターネット回線サービスの提供スケジュールが決定しました。サービスの受付・提供開始日などは次のとおりです。

- ▽受付開始日 3月22日(火)
- ▽提供開始日 4月4日(月)
- ▽光回線のサービス拡大地域
  - 【牛窓町】 牛窓(前島を含む)、鹿忍、千手、長浜
  - 【邑久町】 上笠加、下笠加、尻海、豊原、本庄、虫明

●利用にはサービス提供事業

者への申し込みが必要ですが、なお、サービス提供エリアであっても利用できない場合があります。また、開通工事の費用や利用料金などが別途必要となります。詳しくはサービス提供事業者にご確認ください。

●サービス提供事業者から訪問や電話による勧誘が行われることがあります。契約にあたっては事業者名、サービス内容などを確認してください。

●市の職員が光回線サービスのあっせん、勧誘などを行うことはありません。

●市内で利用しているADSLサービスは令和5年1月末(今回サービスが拡大する地域は令和7年1月末)をもって終了となります。



国保加入・脱退の際は届出を忘れずに

会社などの健康保険(健康保険組合、共済組合、協会けんぽなど)に未加入の人や生活保護制度の被保護者でない人は、国民健康保険(国保)に加入しなければなりません。

【届出が必要なとき】

国保に加入・脱退する理由が生じてから14日以内に自身や世帯主または代理人による届出が必要です(下表参照)。自動的に切り替わりませんので、ご注意ください。※代理人による届出は、委任状(様式任意)が必要です。※満75歳になる人は、誕生日から後期高齢者医療制度に加入することになるため、手続きは不要です。

【加入の届出が遅れると】

国保の加入日は、加入の届出をした日ではなく、国保の資格を得る事由の生じた日(転入した日や他の健康保険の資格を喪失した日など)です。そのため、国保の加入の届出が遅れると、加入の時点

| こんなとき               | 手続きに必要なもの               |
|---------------------|-------------------------|
| 加入するとき              |                         |
| 職場の健康保険を脱退したとき      | 健康保険資格喪失証明書など・本人確認書類    |
| 職場の健康保険の被扶養者から外れたとき |                         |
| 他の市区町村から転入したとき      | 他の市区町村の転出証明書・本人確認書類     |
| 子どもが生まれたとき          | 母子健康手帳・本人確認書類           |
| 生活保護を受けなくなったとき      | 保護廃止決定通知書・本人確認書類        |
| 脱退するとき              |                         |
| 職場の健康保険に加入したとき      | 国保と職場の保険証・本人確認書類        |
| 職場の健康保険の被扶養者になったとき  |                         |
| 他の市区町村に転出するとき       | 国保の保険証・本人確認書類           |
| 生活保護を受けるようになったとき    | 国保の保険証・保護開始決定通知書・本人確認書類 |
| その他                 |                         |
| 市内で住所が変わったとき        | 国保の保険証・本人確認書類           |
| 就学のため、別に住所を定めるとき    |                         |
| 保険証をなくしたとき          | 本人確認書類                  |

※届出人(世帯主)および被保険者のマイナンバーが分かる書類(通知カードなど)も手続きに必要になります。  
※本人確認書類…運転免許証・マイナンバーカード・パスポートなどの顔写真付きのもの

までさかのぼって保険税を納めることになります。

また、届出まで国保の被保険者証(保険証)がないため、その間の医療費はいったん全額自己負担になります。早期の手続きをお願いします。

【脱退の届出が遅れると】

保険税が他の健康保険料と重複して請求されます。

また、他の健康保険に加入しているのに国保の保険証を使って医療機関を受診した際は、その医療費を全額返さなければなりません。

国保年金医療給付課 ☎0869-22-1790



住民税非課税世帯などに臨時特別給付金を支給します



住民税非課税世帯や新型コロナウイルス感染症の影響による家計急変世帯を支援するため、下記のとおり臨時特別給付金を支給します。なお、給付金を受給するには手続きが必要です。

国 瀬戸内市臨時特別給付金コールセンター  
瀬戸内市長船町土師277-4(ゆめトピア長船1階)  
受付時間:午前9時~午後5時(平日)  
☎0869-24-8067

|      | ①住民税非課税世帯   | ②家計急変世帯   |
|------|---|---|
| 対象者  | 令和3年12月10日時点で瀬戸内市に住民登録があり、世帯全員の令和3年度住民税均等割が非課税の世帯(住民税が課税されている人の扶養親族などのみからなる世帯を除く) | 申請時点で瀬戸内市に住民登録があり、令和3年1月以降の収入が新型コロナウイルス感染症の影響で減少し、住民税非課税世帯相当の収入となった世帯 |
| 給付額  | 一世帯当たり10万円  | 一世帯当たり10万円  |
| 申請方法 | 市から送付する確認書に必要事項を記入して、郵送またはコールセンター窓口へ持参  | 申請書と必要書類を郵送またはコールセンター窓口へ持参(申請書は市役所・各支所の窓口へ持参のほか、市ホームページからダウンロードできます)  |
| 申請期限 | 令和4年6月17日(金)まで(当日消印有効)  | 令和4年9月30日(金)まで(当日消印有効)  |
| 給付方法 | 申請者指定の口座に振込   | 申請者指定の口座に振込   |

ねんぎんのおはなし♪

国民年金保険料額が改定されます



令和4年度の国民年金第1号被保険者の月額保険料は、令和3年度の保険料から20円減の16,590円となります。納付期限は、納付対象月の翌月末日です。保険料は前払い(前納)や口座振替(早割)を行うと安くなります。

| 納付方法    | 1カ月分                             | 6カ月分    | 1年分               | 2年分                  |                       |
|---------|----------------------------------|---------|-------------------|----------------------|-----------------------|
| 割引がない場合 | 16,590円                          | 99,540円 | 199,080円          | 397,320円             |                       |
| 前納      | 現金払い<br>クレジットカード納付<br>(カッコ内は割引額) | 前納制度なし  | 98,730円<br>(810円) | 195,550円<br>(3,530円) | 382,780円<br>(14,540円) |
|         | 口座振替<br>(カッコ内は割引額)               |         | 16,540円<br>(50円)  | 98,410円<br>(1,130円)  | 194,910円<br>(4,170円)  |

※割引がない場合の2年分(397,320円)の内訳  
令和4年度: 月額16,590円×12カ月  
令和5年度: 月額16,520円×12カ月

国保年金医療給付課 ☎0869-22-1790  
岡山山東年金事務所 ☎086-270-7925 (自動音声案内2番)

### 固定資産税Q & A (質問と答え)

- Q. 平成30年5月に住宅を新築しました。本年度から固定資産税が急に高くなったのですが、なぜですか？
- A. 新築住宅には、住宅建築促進を図るため、固定資産税を軽減する制度があります。一定の要件を満たせば3年間(長期優良住宅ならば5年間)、120㎡までの床面積について税額が1/2に軽減されます。今回の場合、軽減期間が終了したため、元の税額に戻ったということです。
- Q. 自宅の屋根に乗せている太陽光発電設備には、固定資産税が課税されますか？
- A. 太陽光発電設備の規模によっては課税される可能性があります。10KW以上の発電量として電力会社と売電契約をしている場合は、固定資産税の償却資産として所有者に申告義務があります。毎年1月末までに税務課へ申告書を提出してください。

※屋根材と一体型(建材型)の太陽光発電設備は、償却資産の対象外となるため、償却資産の申告の必要はありません。

### 固定資産税の納税通知書を発送

固定資産税とは、毎年1月1日(賦課期日)に土地・家屋・償却資産を所有している人に賦課される税金です。

4月中旬に送付する固定資産税の納税通知書に、土地・家屋の課税明細書を同封しています。納税通知書が届いたら、適正な課税がされているかどうか、確認をお願いします。

### 【土地・家屋価格等縦覧帳簿を縦覧できます】

市内に所在する土地・家屋の評価額を比較し、自らの土地・家屋の評価額が適正かどうか確認するために、土地・家屋価格等縦覧帳簿を縦覧することができます。

縦覧帳簿には、土地の地目、地積、評価額などや家屋の種類、構造、床面積、評価額などが記載されています。縦覧ができるのは、納税義務者本人、義務者から委任を受けた代理人、または納税代理人です。

▽日時 4月1日(金)～5月2日(月) 午前8時30分～午後5時15分 ※土・日曜日、祝日を除く

▽場所 税務課(本庁)、牛窓支所、長船支所、裳掛出張所

▽持参するもの 本人確認書類(運転免許証、健康保険証など)、委任状(代理人が縦覧する場合)

税務課 ☎0869-22-1181

### 就学援助制度

市では、経済的な事情により、義務教育を受けるために必要な経費(学用品費・給食費・修学旅行費など)を負担することが困難な保護者に、必要な援助をしています。前年度に引き続き援助を希望する場合も申請が必要です。

### ▽申請期限

5月31日(火)必着 ※これ以降も、翌年1月31日まで随時受け付けますが、受付翌月からの援助になります。

### ▽提出書類

- ①就学援助申請書
- ②児童扶養手当証書の写し(該当者のみ)
- ③委任状(所得・課税証明書発行用)または所得・課税証明書(令和4年1月1日現在、住民票が瀬戸内市にない場合)
- ④家賃が分かるものの写し(借家・借間の場合)
- ※②がある場合、③と④は不要です。

※申請書類は教育委員会、各小・中学校、中央公民館(邑久)、牛窓町公民館、長船町公民館に備え付けています(ホームページからダウンロード可)。

※入学前支給を申請した人も改めて申請が必要です。

☎0869-34-5640 市総務課

### 奨学金貸付制度

市では、経済的な事情により修学が困難な学生の学資として、無利子で資金を貸し付けています(世帯の所得状況、成績などにより貸付を受けられない場合があります)。

### ▽対象者

学校教育法に基づく高等学校および特別支援学校の高等部、大学、高等専門学校、専修学校の在学者

▽申請期限 6月30日(木)

### ▽提出書類

- ①奨学生願書
- ②出身学校または在学校長の奨学生推薦調書
- ③世帯全員の住民票

④在学証明書

⑤親権者を含む世帯全員の令和3年分所得・課税証明書

※①②はホームページまたは教育委員会、中央公民館(邑久)、長船町公民館に備え付けの様式で提出してください。

※③④は4月1日以降に発行されたものをご用意ください。 ※⑤は6月1日以降に発行されます。

平成29年度の新規奨学生から、一定の要件を満たす場合、返還金の半額を免除できる制度が創設されています。詳しくはホームページをご確認ください。



市ホームページ

### 市総務課

☎0869-34-5640



### 障がいのある人の軽自動車税種別割を減免します



身体に障がいのある人や重度の精神障がいのある人、知的障がいのある人が所有している軽自動車は、申請によって、1人1台に限り軽自動車税種別割が減免されます。

4月1日現在で、身体に障がいがある18歳未満の人または精神に障がいがある人、知的障がいがある人と生計を同じくする人が所有する軽自動車も対象となります。

障がいの等級など条件によっては減免の対象にならない場合があります。また、自動車税種別割の減免を受けている人は、軽自動車税種別割の減免を受けることはできません。

### ▷申請方法

申請書は税務課、各支所、出張所にあります。運転する人の免許証、自動車検査証(車検証)、減免申請内容が確認できるもの(身体障害者手帳など)、所有者のマイナンバーが確認できるもの(通知カードなど)を持参し、手続きをしてください。

※一度申請をし、以後減免申請内容(障がいの等級、車、運転者など)に変更がない場合は、申請書を提出する必要はありません。

▷申請期限 5月24日(火)

### 市総務課

☎0869-22-1114



### 幼児教育・保育の無償化 請求手続きをお願いします

「保育の必要性の認定」(施設等利用給付認定)を受けている人で、令和4年1月から3月までの間に施設などを利用した人は、償還払い(キャッシュバック)の手続きをすることができます。

該当する人は、請求書に「特定子ども・子育て支援提供証明書兼利用料領収証明書」などの必要書類を添えて、市へ請求手続きをしてください。スケジュールなどの詳細は、市ホームページをご確認ください。



市ホームページ

### 子育て支援課

☎0869-26-5946

### マイナンバーカードの申請・交付休日窓口を開設します!

▷取扱内容 マイナンバーカードの申請・交付(カードの受け取り)

### ▷日時

- ・4月10日(日)、24日(日) 午前9時～午後4時30分
- ・5月8日(日)、22日(日) 午前9時～午後4時30分
- ・6月12日(日)、26日(日) 午前9時～午後4時30分

▷場所 瀬戸内市役所市民課

### ▷持参するもの

### 【申請するとき】

運転免許証などの本人確認書類、交付申請書または個人番号通知カード(持っている人のみ) ※瀬戸内市に住民登録がある人が対象です。

### 【カードを受け取るとき】

送付された交付通知書兼照会書(はがき)に記載している必要書類 ※交付は予約制です。平日の午前8時30分から午後5時までに、市民課へ電話で予約してください。

市民課 ☎0869-22-1115



献血にご協力ください

400ミリの献血を次のとおり実施します。

▽日時 4月25日(月)  
午前9時45分～午前11時15分  
午後0時30分～午後4時30分

▽場所 瀬戸内市役所本庁

▽対象者  
男性17～69歳、女性18～69歳

※体重50kg以上の人のみ  
※65～69歳の人は、60～64歳の間に献血経験のある人のみが対象

▽持参物 献血カード、初めての人は本人確認ができるもの(運転免許証など)

▽健康づくり推進課  
☎0869・26・5961

募集



夢を応援基金  
「ひとり親家庭支援奨学金制度」  
奨学生募集

全国母子寡婦福祉団体協議会では、ローソンググループと力を合わせ、ひとり親家庭な

どを対象とした給付型奨学金の奨学生を募集しています。

奨学金の詳しい内容や申請書の様式などについては、全母子協のホームページをご確認ください。また、応募を希望する人は、全国母子寡婦福祉連合会へご応募ください。

▽奨学金  
月額3万円(返還不要)

▽募集人数 若干名(全国で400名募集)

▽対象学年 中学3年生、高等学校1～3年生、高等専門学校1～3年生など

▽応募締切 4月27日(水) 必着  
▽その他 所定の申請書、その他提出書類が必要です。

世帯収入や出席率などの応募条件があります。

▽申込(一財) 全国母子寡婦福祉連合会事務局  
☎03・6718・4088

全母子協ホームページ  
<http://zenbo.org>

令和4年度瀬戸内市民病院  
修学資金の修学生を募集

瀬戸内市民病院では、地域

医療確保に関心を持ち円滑な実施に貢献できる人材の育成および地域包括ケアシステムの充実を目的として、修学資金の貸与を行います。

▽応募資格  
看護師、診療放射線技師、臨床検査技師、理学療法士、作業療法士、言語聴覚士もしくは臨床工学技士を養成する学校または養成所に在籍する学生で、卒業後に市民病院に勤務する意思を有する人

▽募集人数 4名

▽貸与金額 月額5万円

▽受付期間 4月1日(金)～15日(金)(必着)

▽応募方法 募集要領をご確認の上、必要書類を提出してください。要領や様式は市民病院ホームページからダウンロードできます。

▽選考方法  
書類審査および個別面接

※面接の日時などは別途応募者に通知します。

瀬戸内市民病院  
〒701-4246  
瀬戸内市邑久町山田庄845・1  
☎0869・22・1234

催し物



瀬戸内市立美術館  
展覧会

「画家を夢見た医師」  
村山正則 遺作展

令和2年に93歳で逝去した医師・村山正則は、医師としての仕事のかたわら、絵画、随筆など、多彩な文化活動に取り組んできました。

この展覧会では、村山の

「眼」にスポットをあてます。持ち前の透徹した鑑識眼から生み出された素描画(スケッチ)と合わせて、村山が愛した作品の数々をご紹介します。

▽開催期間 4月12日(火)～5月8日(日)

※期間中の休館日は毎週月曜日、5月6日(金)

▽観覧料 一般400円、団体(20人以上)・65歳以上300円、中学生以下無料

▽開館時間 午前9時～午後5時(入館は午後4時30分まで)

▽場所 瀬戸内市立美術館  
※新型コロナウイルスの感染

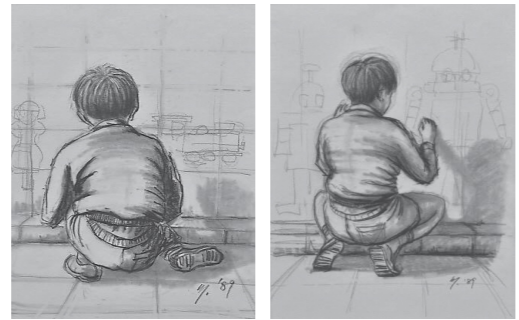

村山正則「落書き」1989年

状況により会期などを変更する場合があります。  
瀬戸内市立美術館  
☎0869・34・3130

瀬戸内市の味

キャベツとちりめんじゃこの炒めもの



◆材料(4人分)

- キャベツ(350g)
- ちりめんじゃこ(15g)
- 米油(大さじ1)
- ごま(大さじ1)

◆作り方

- ①キャベツは食べやすい大きさに切る。
  - ②フライパンに米油を熱し、ちりめんじゃこを炒める。
  - ③キャベツを加えて炒め、火が通ったら器に盛り、ごまをふる。
- ※キャベツはシャキシャキ感が残るように炒める。  
※お好みで七味をかけても良い。

今月のレシピは豊原地区栄養改善協議会です。

健康づくり推進課 ☎0869-26-5961



My Town Topics



まちの話題

問 秘書広報課: ☎0869-24-7095

い つまでもお元気で

100歳を迎えた高齢者をお祝い

2月17日に満100歳を迎えた谷本和子さん(牛窓町)のお祝いに武久頭也市長らが施設を訪問し、お祝い状などを贈呈しました。

谷本さんは、現在の北朝鮮で7人きょうだいの長女として生まれ、戦時中は平壤の航空省で働いていました。最近は施設でゆったりと過ごすことが多いですが、お菓子が好きで、売店で買って食べることを楽しみにしているそうです。長寿の秘訣は「信心すること」。

また、2月25日に満100歳を迎えた祇園道子さん(邑久町)のお祝いに武久市長らが訪問し、お祝い状などを贈呈しました。8人きょうだいの長子として備前市佐山で生まれた祇園さん。きょうだい仲が良く、頻りに自宅に招いては「きょうだい会」を開催していました。温厚で人の悪口を言わない性格のため、人からもよく好かれるそうです。長寿の秘訣は「卵、牛乳、肉を毎日欠かさず食べること」。

お二人とも、これからもますますお元気で過ごしてください。



記念撮影をする谷本さん(写真右)



お祝い状を受け取る祇園さん(写真右)

瀬戸内市体育協会主催

健康づくり教室のご案内

瀬戸内市体育協会事務局  
☎0869-22-2211

申込方法など詳細については、瀬戸内市体育協会事務局へお問い合わせください。

【健康づくり教室】

(すべて邑久B&G海洋センターで開催)

①骨格健康貯筋クラス

バランスボールやストレッチポールなどを使って、楽しく身体を動かします。

▷日時 4月～令和5年3月(毎週火曜日)

午前9時30分～午前10時30分

※初回は4月5日(火)

②やさしいエアロ&膝・腰痛予防教室

・やさしいエアロ

エアロビクスの基本動作を中心に、音楽に合わせて楽しく身体を動かします。

▷日時 4～9月(隔週木曜日)

午前9時30分～午前10時30分

※初回は4月7日(木)

・膝・腰痛予防教室

膝や腰などの関節に不安や悩みがある人など、すべての人に役立つ教室です。

▷日時 4～9月(隔週水曜日)

午後1時30分～午後2時30分

※初回は4月13日(水)

※①②の参加費は1回500円(当日集金)

【ちょいスポデー】

卓球やバドミントンなどの軽スポーツを中心にを行っています。

▷日時 毎週火・金曜日

・火曜日 午後1時30分～(2時間)

・金曜日 午前9時30分～(2時間)

▷参加費 1回100円(当日集金)

※講座に参加する場合は、室内シューズ、運動ができる服装、飲み物を持参してください。

下水道へ早期に  
接続しましょう

下水道への接続は、下水道が使えるようになってから、くみ取り便所の場合は3年以内、浄化槽の場合は滞滞なく接続することが、下水道法で義務付けられています。

市内を流れる河川の水質改善など、市の良好な環境を守っていくため、ご協力をお願いします。



下水道マスコットキャラクター「スイスイ」

問 下水道課

☎0869-22-5151