

**5月5日～11日は 児童福祉週間**  
 毎年5月5日の「こどもの日」から1週間は「児童福祉週間」です。全国各地でさまざまな啓発事業や行事を実施しています。  
 令和5年度の標語は、「小さなてみんではぐくみ育ててく」です。家族や子どもの健やかな成長をみんなと考えていきましよう。児童福祉関係の心配ごとなどがある人は、お気軽にご相談ください。  
**こども家庭課**  
 ☎0869・26・5947  
**相家庭児童相談室**  
 ☎0869・26・8009

令和5年度4月1日までに手帳を取得し、令和5年4月1日時点で1年以上市内に居住している20歳未満の人で、次のいずれかに該当する人※児童福祉施設などに入所し

▽**支給要件**  
 令和5年4月1日までに手帳を取得し、令和5年4月1日時点で1年以上市内に居住している20歳未満の人で、次のいずれかに該当する人※児童福祉施設などに入所し



みうら さとみ  
**三浦 智美氏が副市長に就任**

**略歴** 昭和60年筑波大学卒。同年東京都庁入庁。平成3年岡山県庁に入庁し、文化振興課長、子ども未来課長、保健福祉課長、文化スポーツ振興監、産業戦略監、産業労働部長などを歴任。60歳。

副市長に三浦智美氏が就任しました。任期は令和5年4月1日から4年間です。今後、瀬戸内市は副市長2名体制となります。

4月1日付けで副市長に就任いたしました三浦智美です。ここ瀬戸内市で生まれ育ち、暮らしており、子どもたちを育ててきました。副市長就任のお話をいただいた時、私でお役に立てるのかという思いもありましたが、「愛着のあるこの地に少しでも恩返しができるのであれば」と意を決しました。

私は、瀬戸内市の持つ歴史や文化、人々の営みの上に築かれてきた宝をさらに磨き、瀬戸内市を全県、さらには全国に向けてきらりと光るよう発信し、その宝を次の世代に受け継いでいきたいと考えております。

皆様のご指導ご鞭撻を仰ぎながら、地域の方々と一緒に、「しあわせ実感都市 瀬戸内」の実現のため職員とともに武久市長を支えてまいります。どうぞ、ご支援、ご協力を賜りますようお願い申し上げます。

**お知らせ**

**知っ得!せとうち便**



**福祉部、こども・健康部の電話番号が変わります**

5月8日から福祉部、こども・健康部が本庁西庁舎へ移転することに伴い、電話番号やFAX番号が変更になります。「知っ得!せとうち便」に記載している電話番号などは、5月1日時点のものです。5月8日以降の番号は本紙8ページをご確認ください。

【対象の所属】  
 福祉課、いきいき長寿課、こども家庭課、健康づくり推進課

**障害児福祉年金を支給します**

市では、障害児に対し、年1回7月に福祉年金を支給します。次の要件に該当する人は、申請手続きを行ってください。なお、瀬戸内市障害児福祉年金証書を持っている人は、4月下旬に郵送している現況届を提出してください。

▽**支給要件**

令和5年4月1日までに手帳を取得し、令和5年4月1日時点で1年以上市内に居住している20歳未満の人で、次のいずれかに該当する人※児童福祉施設などに入所し

▽**受付期間**  
 5月1日(月)～31日(水)

▽**受付窓口**  
 【5月2日まで】  
 福祉課(ゆめトピア長船)、市民課、牛窓支所、裳掛出張所

【5月8日以降】  
 福祉課(本庁)、牛窓支所、長船支所、裳掛出張所

▽**支給額**

手帳名	支給額(月額)
身体障害者手帳1～2級 療育手帳A 精神障害者保健福祉手帳1級	10,000円
身体障害者手帳3～4級 療育手帳B 精神障害者保健福祉手帳2級	8,000円

- ① 身体障害者手帳1～4級を所持している人
  - ② 療育手帳を所持している人
  - ③ 精神障害者保健福祉手帳1～2級を所持している人
- ている人は、対象外です。

**市職員の給与状況**

市職員の給与は、人事院の勧告やほかの地方自治体との均衡を考慮して、条例で定められていますが、市民の皆さんにより一層のご理解をいただくため、現在の状況をお知らせします。

☎総務課 ☎0869-22-3909

1 人件費の状況(令和3年度普通会計決算)

住民基本台帳人口(R4.1.1現在)	歳出額A	実質収支	人件費B	人件費比率B/A
人	千円	千円	千円	%
36,667	23,620,257	645,838	3,771,801	16.0

(注) 人件費には市長・議員などの給料・報酬などを含んでいます。

2 職員給与費の状況(令和3年度普通会計決算)

職員数A	給与費			1人当たり給与費B/A
	給料	職員手当	期末・勤勉手当	
人	千円	千円	千円	千円
408	1,443,367	222,480	551,456	5,435

(注) 職員手当には退職手当を含みません。また、職員数は令和3年4月1日現在の人数です。

3 一般行政職の給与水準(ラスパイレス指数の状況) R4.4.1現在

瀬戸内市	県内14市平均(岡山市を除く)
96.6	99.1

(注) ラスパイレス指数とは、国家公務員の給与水準を100とした場合の地方公務員の給与水準を示す指数です。

4 職員の平均年齢、平均給料月額状況 R4.4.1現在

区分	平均年齢	平均給料月額
一般行政職	41.4歳	304,500円
技能労務職	53.4歳	278,700円

(注) 平均給料月額とは、令和3年4月1日現在における各職種ごとの職員の基本給の平均です。

5 職員の初任給の状況 R4.4.1現在

区分	瀬戸内市	国
一般行政職	大学卒 182,200円 高校卒 150,600円	182,200円 150,600円
技能労務職	高校卒 147,900円	—

6 職員の経験年数別・学歴別平均給料月額状況 R4.4.1現在

区分	経験年数			
	10年	20年	25年	30年
一般行政職	大学卒 236,525円 高校卒 —	333,280円 —	380,950円 —	397,920円 362,525円

7 一般行政職の級別職員数の状況 R4.4.1現在

区分	7級	6級	5級	4級	3級	2級	1級	計
標準的な職務内容	部長・参事	課長・参事	課長補佐	係長・主幹	主査	主任	主事	
職員数	12	30	25	36	39	18	61	221
構成比	5.4%	13.6%	11.3%	16.3%	17.7%	8.1%	27.6%	100.0%

8 職員手当の状況(上水道・病院事業職員を除く全職員)

(1) 期末手当・勤勉手当 R4.4.1現在

区分	6月期	12月期	計
期末手当	1.20	1.20	2.40
勤勉手当	0.95	1.05	2.00

(2) 退職手当 R4.4.1現在

区分	勤続20年	勤続25年	勤続35年	最高限度額
自己都合	19.6695	28.0395	39.7575	47.709
勤奨・定年	24.586875	33.27075	47.709	47.709
令和3年度1人当たり平均支給額	勤奨・定年 14,528千円			

(注) 退職手当の1人当たり平均支給額は、令和3年度に退職した職員に支給された平均額です。

(3) 特殊勤務手当 R4.4.1現在

支給実績(令和3年度決算)		2,825千円	
支給職員1人当たり平均支給年額(令和3年度決算)		34,036円	
職員全体に占める手当支給職員の割合(令和3年度)		20.3%	
手当の種類(手当数)		6	
手当名	支給対象職員	主な支給対象業務	支給単価
防疫作業手当	作業従事職員	感染症防疫作業	日額 1,000円
犬猫死体処理手当	作業従事職員	犬猫等の死体処理作業	1体 1,000円
行旅病人死体取扱手当	作業従事職員	行旅死亡人の死体処理	1体 3,000円
環境衛生手当	作業従事職員	一般廃棄物の処理作業	月額 15,000円
火葬業務手当	作業従事職員	火葬作業(平日)	1体 18,000円
		火葬作業(土・日・祝日)	1体 25,000円
消防業務手当	消防業務従事職員	休日等出勤	1回 300～500円
		救急出勤等	1回 150～510円

(4) 時間外勤務手当

支給実績(令和3年度決算)	71,532千円
職員1人当たり平均支給年額(令和3年度決算)	183千円

(5) その他の手当 R4.4.1現在

手当名	内容・支給単価	支給実績(令和3年度決算)	支給職員1人当たり平均支給年額(令和3年度決算)
扶養手当	配偶者、子どもなどの区分により被扶養親族1人につき6,500～10,000円	39,232千円	248,304円
地域手当	東京都特別区 給料の20%	1,002	1,002,000
住居手当	家賃区分により最高月額28,000円	28,756	261,418
通勤手当	・交通機関利用者 運賃の額に応じて最高55,000円まで支給 ・自動車などの使用者 距離に応じて2,000～31,600円	29,694	76,729
単身赴任手当	距離に応じて88,000円を上限として支給	744	744,000
管理職手当	職に応じて31,000～53,000円	42,904	471,473
管理職員特別勤務手当	管理職が緊急時、休日等に勤務した場合1回上限4,000円、6時間超6,000円	1,100	61,111
宿日直手当	1回4,400円	4,691	24,689

9 特別職の報酬等の状況 R4.4.1現在

区分	給料月額	期末手当
給料		
市長	880,000円	令和3年度支給割合2.95月分(6月期1.475月分、12月期1.475月分)
副市長	720,000円	・加算措置44%
教育長	640,000円	
報酬		
議長	450,000円	令和3年度支給割合3.05月分(6月期1.525月分、12月期1.525月分)
副議長	380,000円	・加算措置15%
議員	350,000円	

10 部門別職員数の状況と主な増減理由

区分	職員数		対前年増減数	主な増減理由	
	R3.4.1	R4.4.1			
普通会計部門	議会	4人	4人	0人	
	総務	85	80	△5	機構改革、配置換えなど
	税務	22	22	0	
	農林水産	7	7	0	
	商工	11	12	1	文化財保護関連の体制強化
	土木	16	20	4	建築住宅課新設など
	民生	103	107	4	保育体制の強化・充実など
	衛生	30	34	4	ゼロカーボン関連業務対応による増員など
	計	278	286	8	
	教育部門	58	56	△2	再任用職員の登用など
消防部門		72	73	1	消防学校からの復帰による増員
	小計	408	415	7	
	病院	131	135	4	病院の体制強化・充実など
会計等部門	水道	20	21	1	退職者補充
	下水道	10	11	1	育休復帰に伴う配置換え
	その他	19	19	0	
	小計	180	186	6	
	合計	588	601	13	



### マイナポイントの申請期限が延長になりました

マイナポイントの申請期限は9月末までです。

マイナポイントの申請は、2月28日までにマイナンバーカードの申請をした人が対象です。カードの受け取りとポイントの手続きはお早めにお願ひします。

詳しくは「マイナポイント事業」のサイトをご確認ください。



総務省  
マイナポイント  
事業サイト

〆0869・22・1115

### ゴールデンウィーク期間中 マイナンバーカードの 一部手続きができません

4月28日(金)午後8時から5月8日(月)午前7時30分までの間、公的個人認証システムが停止するためマイナンバーカードの一部手続きができません。

マイナンバーカードの受け

### ニュースポーツ 出前講座

市では、スポーツ推進委員によるニュースポーツの派遣指導「ニュースポーツ出前講座」を行っています。

ニュースポーツは、子どもから高齢者まで幅広い年齢層が楽しめるスポーツで、競い合うことよりも「楽しむ」ことが重視されます。健康づくりや家族、地域での世代を超えたコミュニケーションにぜひ活用ください。

出前講座を希望する人は、種目、日時、開催場所、参加予定人数を申込書に記入し、希望日時の30日前までに社会教育課へ提出してください。申込書は、社会教育課窓口にて備え付けのほか、市ホームページからダウンロードすることもできます。

〆0869・22・1115

### 全国大会などへの出場者に 激励金を交付します

市では、スポーツ活動において、オリンピックやパラリンピック、国際大会、国民体育大会、全国障害者スポーツ大会、競技種目別の全国大会などに出場する選手、団体、指導者などに対し「瀬戸内市スポーツ大会等激励金」を交付します。交付希望者は、全国大会などへの出場決定後、早めに申請書類などを提出してください。申請書様式は、社会教育課窓口にて備え付けのほか、市ホームページからダウンロードすることができます。

#### ▽対象者

予選会または選考会を経て全国規模以上の大会に出場する選手のうち、瀬戸内市内に住所を有する個人(選手・監督・コーチなど)または活動拠点を置く団体

#### 〆0869・34・5605



市ホームページ

#### 〆0869・26・5962

#### ▽参加費

1045円(テキスト代)

#### 〆0869・26・5962

#### 〆0869・26・8002

### 募 集



### 親子の絆づくりプログラム 赤ちゃんがきた!

市では、初めての赤ちゃんを育てている母親を対象に、赤ちゃんとの関わり方を学び、子育て仲間をつくる「親子の絆づくりプログラム赤ちゃんがきた!(BPPプログラム)」を開催します。

▽日時 6月1日(木)、9日(金)、16日(金)、23日(金)

午前10時~正午(全4回)

#### ▽場所

長船町公民館

▽対象 令和4年12月~令和5年3月生まれの第1子とその母親で、全4回に参加できる人

#### ▽定員 10組

※5組以上の参加で開催し、先着順・定員になり次第締め切ります。

#### 〆0869・26・5962

### 手話奉仕員 養成講座(入門編)

初めて手話を学ぶ人を対象に、聴覚障害者の「ことば」である手話を学ぶ手話奉仕員養成講座を開催します。この機会に、伝え合うことの楽しさを学んでみませんか。皆さんの参加をお待ちしています。

▽日時 6月2日~10月6日

毎週金曜日 午後6時30分~午後8時30分

※8月11日は除く。

※全18回の連続講座です。

▽場所 中央公民館(邑久)

▽定員 25人

▽参加費 無料

※別途テキスト代3300円が必要です。

▽修了条件 全18回中13回以上の出席(欠席5回まで)

▽申込期限 5月26日(金)

〆0869・26・5943

〆0869・26・5943

〆0869・26・5943

〆0869・26・8002

ページからダウンロードすることができません。対象種目などの詳細は、市ホームページをご確認ください。



市ホームページ

▽費用 無料

▽その他 道具はスポーツ推進委員が用意します。

〆0869・34・5605

#### ミニ手話コーナー

手話で「身近な言葉」を表現してみよう!

YouTube(コージュブ)

QRコード

Wi-Fi

左手の親指と小指を立てて[Y]の形にする。その横で右手の5指を開いて手のひらを自分に向けて上下させます

左手の親指と人差し指で[C]の形を作り、右の手全部でジュッと何かをつまみ上げる(読み取る)しくごをします

左手の人差し指を立てて、その上で右手の手を甲は相手に向けて、人差し指・中指・薬指を伸ばして弧を描きます

イラスト協力 ほんしい

QRコードを読み込んでみよう!

今月の手話が動画で見られます

※「Wi-Fi」は「Wi-Fi Alliance」の商標または登録商標です。

## 令和5年4月から 市税の納付方法が追加されました

市税の納付がもっと便利に!

【市税の納付書にeL-QR(QRコード)が印字してある場合】

- ①地方税共同機構が提供する「地方税お支払いサイト」を利用して、スマートフォン決済アプリでの納付やクレジットカード納付ができるようになりました。
- ②地方税共通納税システム(eLTAX)に対応した全国の金融機関での納付も可能です。

【納付方法が追加される税目】  
固定資産税、軽自動車税(種別割)、市県民税(普通徴収)

納付方法の詳細は、市のホームページでお知らせしています。また、地方税共通納税については「eLTAX 地方税ポータルシステム」のサイトでもお知らせしています。

〆0869・22・1114

eLTAX 対応  
金融機関

eLTAX  
地方税ポータル  
システム

※ QRコードは株式会社デンソーウェーブの登録商標です。

## 5月は 赤十字運動月間

5月1日から1カ月間、全国一斉に赤十字運動が展開されます。日本赤十字社の活動への賛同と資金協力をいただきますようお願いいたします。

赤十字の活動は、皆さんからのご寄附によって支えられています。本年度も温かいご支援とご協力をお願いします。

〆0869・26・5941

## 国民年金保険料は 納付期限までに納めましょう

ねんぎんのおはなし

令和5年4月分から翌年3月分までの国民年金保険料は、月額16520円です。

令和5年2月から、新たにスマートフォンアプリを利用した電子(キャッシュレス)決済ができるようになりました。対応する決済アプリをスマートフォンなどの端末にインストールし、端末のカメラ機能で納付書に印字されたバーコードを読み取ることで納付できるサービスです。対象決済アプリについては、日本年金機構ホームページをご確認ください。

また、日本年金機構では、保険料を納付期限までに納めていない人に対し、電話・文書・訪問により早期に納めるよう案内を行っています。

未納のまま放置すると、強制徴収の手続きにより督促を行い、指定期限までに納付がない場合は、延滞金が課されるだけでなく、納付義務者の財産を差し押さえられることがありますので、早めの納付をお願いします。

【国民年金保険料免除などの申請について】

国民年金保険料が未納の状態でも、万一、障害や死亡といった不慮の事態が発生すると、障害基礎年金や遺族基礎年金を受けられない場合があります。経済的な理由などで国民年金保険料を納付することが困難な場合には、未納のままにせず「国民年金保険料免除・納付猶予制度」をご活用ください。

免除の申請は、過去2年(申請月の2年1カ月前の月分)までさかのぼって申請することができます。令和5年度分(令和5年7月分から翌年6月分まで)の免除などの受付は、本年7月1日から開始します。

〆0869・22・1790

〆0869・22・1790

〆086・270・7925

(自動音声案内2番→2番)

日本年金機構  
ホームページ

13 2023. 5

広報せとうちNo.222 12



要約筆記者養成講座

県では、聴覚障害者、とりわけ中途失聴者・難聴者の生活および関連する福祉制度や権利擁護、対人援助などへの理解と認識を深めるとともに、難聴者などの多様なニーズに対応できる要約筆記者を養成するため、要約筆記者養成講座を開催します。詳細は、お問い合わせください。

▽日時 6月4日(日)～12月10日(日)全18回  
▽場所 岡山県聴覚障害者センター(きらめきプラザ)  
(岡山市北区南方2-13-1)  
▽参加費 2000円  
※別途テキスト代3670円が必要  
▽申込期限 5月26日(金)必着  
岡山県聴覚障害者センター  
☎086-224-0221

介護予防リーダー養成研修

市では、高齢になっても誰



介護予防リーダー養成研修の様子

もが「いつまでも元気に、住み慣れた地域でいきいきと暮らしていく」ことを目指し、介護予防をすすめる地域づくりに取り組んでいます。この取り組みの一環である、地域の介護予防教室(はつらつ教室)や自主グループ活動などを支えているのが介護予防リーダーの皆さんです。  
・退職後の時間で何か始めたい  
・介護予防って何をしているのか気になる  
・特技や技術を瀬戸内市で生かしたい  
・地域のことをもっと知りたい  
といった興味や関心のある人は、ぜひ地域を支える介護予防リーダーになってみませんか?

このたび、次のとおり介護予防リーダー養成研修を開催します。皆さんの応募をお待ちしています。  
▽対象 瀬戸内市在住で、次のいずれかにあてはまる人  
・介護予防に関心がある人  
・研修終了後に地域で活動を始める意欲のある人  
▽内容 リーダーとして介護予防に取り組んでもらうために必要な地域の課題・介護予防の知識や技術などを学ぶ  
▽日時 6月6日、13日、20日、27日、7月4日、11日、18日、25日(いずれも火曜日・全8回) 午前9時30分～午前11時30分  
▽場所 瀬戸内市総合福祉センター(市民病院南隣)  
▽定員 15人  
※原則、全8回参加できる人  
▽参加費 無料  
▽申込期間 5月8日(月)～26日(金)  
岡山地域包括支援センター  
☎0869-24-7718

催し物



瀬戸内市立美術館 展覧会

近代巨匠絵画展

日動画廊は1928年に開業し、日本で最も歴史のある洋画商として知られています。この度は、その豊富なコレクションの中から、安井曾太郎、岸田劉生、熊谷守一、鴨井玲などの国内作家だけでなく、パブロ・ピカソやマル

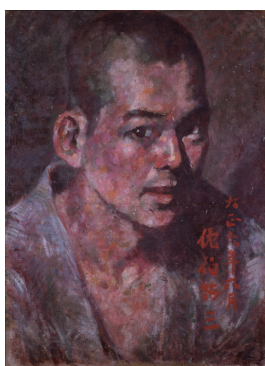

佐伯祐三「自画像」1917年

ク・シャガールなどの海外作家も含め、日本洋画史に残る巨匠の絵画を展示。自画像を中心に紹介し、作家の素顔に迫ります。  
また、急速に洋風化が進んだ当時の日本画壇において最前線にいた杉山寧の作品も特別出品します。

▽開催期間 開催中～6月18日(日)  
※期間中の休館日は毎週月曜日  
▽観覧料 一般700円、団体(20人以上)・65歳以上600円、オリーブ会員(友の会)350円、中学生以下・障害者手帳提示の人は無料  
▽開館時間 午前9時～午後5時(入館は午後4時30分まで)  
▽場所 瀬戸内市立美術館  
【関連イベント】  
・ギャラリートーク  
▽講師 当館館長または学芸員  
▽日時 毎週木・日曜日 午後1時30分  
▽参加費 無料(要観覧券)  
※事前の予約は不要です。  
岡山県立美術館  
☎0869-34-3130

なるほど!!健康教室

瀬戸内市民病院では、さまざまなテーマで健康教室を開催しています。ぜひご参加ください。

▷日時 5月18日(木) 午後2～3時  
▷場所 瀬戸内市民病院  
▷テーマ 老後を元気に過ごすために～介護の前のフレイルについて～  
▷講師 横山伸二氏(外科医師)  
▷定員 20人  
▷参加費 無料  
▷申込期限 5月17日(水)  
岡山県立瀬戸内市民病院  
☎0869-22-1234



萬鉄五郎「自画像」

犬や猫は マナーを守って正しく飼いましょう

犬や猫に関する苦情が市へ多く寄せられており、迷い犬が保護されるケースも発生しています。飼い主の皆さんは、いま一度飼い方について確認してください。

家族の一員でもあるペットが他人に迷惑や危害を及ぼすことがないように、十分な配慮と正しいしつけをし、生涯愛情を持って飼いましょう。

●犬を飼うときの義務

市への登録(生涯に1回)と、狂犬病の予防注射(1年に1回)が法律で義務付けられています。交付される鑑札と注射済票は、飼い犬に着けましょう。

●犬や猫を飼うときのマナー

ふん・尿の始末は、飼い主が責任を持って近所

の迷惑にならないよう適切な処理をしましょう。どんな理由があっても愛護動物である犬や猫を捨てることは、犯罪になります。無責任な飼育はしないようにしましょう。

放し飼いは、他人に危害を加えたり、犬や猫自身が交通事故に遭ったりする可能性を高めます。また、ふん・尿による迷惑行為や病気のリスクなども高くなります。飼い犬は必ずリード(手綱)などでつなぐか、ケージ(おり)や柵で囲い、逃げ出さないようにしましょう。猫は、室内飼いを心掛けましょう。

岡山生活環境課

☎0869-22-1899



通信障害が発生すると 119番に通報がつかない場合があります

令和4年7月に全国各地で大規模な通信障害が発生し、携帯電話からの119番通報が繋がりにくくなる事象が発生しました。今後、同様の事象が発生した場合は、固定電話または公衆電話を使用した119番通報や近隣の消防署、店舗などに助けを求めるとの行動をとるようご協力をよろしくお願いします。なお、通信障害が解消されたことを確認するための119番通報は、他の緊急要請などの妨げになりますので控えてください。

119番通報の際は、次のことに注意して落ち着いて通報してください

【火事の場合】

- ・消防車を向かわせる場所はどこか? 目標物などを伝えると分かりやすい
- ・燃えているものは何か?
- ・けが人や逃げ遅れた人はいるか?



【救急の場合】

- ・救急車を向かわせる場所はどこか?
- ・急病か、けがか?
- ・傷病者の詳しい状態、持病などは?



上記の事項について、消防署の通信指令員が順番に確認していきます。また、携帯電話で通報した場合は、近隣の消防につながる場合があります。その際は、つながった先の通信指令員の指示に従ってください。

岡山消防本部通信指令室 ☎0869-22-1333



日	月	休	美
1	月		
2	火		
3	水		
4	木		
5	金		
6	土		
7	日		
8	月		
9	火		
10	水		
11	木		
12	金		
13	土		
14	日		
15	月		
16	火		
17	水		
18	木		
19	金		
20	土		
21	日		
22	月		
23	火		
24	水		
25	木		
26	金		
27	土		
28	日		
29	月		
30	火		
31	水		

問い合わせ・予約先など

- ①行政相談（主に行政全般に関する相談）  
【相談員：行政相談委員（予約不要・無料）】  
岡総務課 ☎0869-22-1112
- ②なやみごと相談（主に人権や身近な悩みごとに関する相談）  
【相談員：人権擁護委員（予約不要・無料）】  
岡ダイバーシティ推進室 ☎0869-22-3922
- ③育児相談（乳幼児に関する相談）  
岡健康づくり推進課 ☎0869-26-5962
- ④離乳食講習会  
【対象：生後4カ月以上の乳児の保護者（要予約・無料）、定員：4～6カ月児8人、7～8カ月児6人、9～12カ月児6人】  
岡健康づくり推進課 ☎0869-26-5961
- ⑤こころの健康相談  
【相談員：臨床心理士（要予約）】  
岡健康づくり推進課 ☎0869-26-5961
- ⑥精神保健福祉相談（精神保健福祉に関する相談）  
【相談員：精神科専門医（要予約）】  
岡岡山県備前保健所 ☎086-272-3934
- ⑦子どもの健診  
岡健康づくり推進課 ☎0869-26-5962
- ⑧窓口業務の時間延長（市民課、税務課等の業務の一部）  
※取り扱いができない業務もあります。詳細はお問い合わせください。  
岡・市民課 ☎0869-22-1115  
・国保年金医療給付課 ☎0869-22-1790  
・税務課 ☎0869-22-1114
- ⑨マイナンバーカード申請・交付休日窓口  
※交付については事前予約が必要です。  
岡市民課 ☎0869-22-1115
- 消費生活相談（架空請求・訪問販売などに関する相談）  
（予約不要・市役所開庁日に相談受付）  
岡消費生活センター ☎0869-24-8011
- 発達障害専門相談  
【相談員：臨床心理士（要予約・相談日はお問い合わせください）】  
岡福祉課 ☎0869-26-5943
- 住宅増改築相談  
【相談員：住宅相談員（要予約・相談日はお問い合わせください）】  
岡建築住宅課 ☎0869-22-2649
- ⑦備前長船刀剣博物館の行事  
岡備前長船刀剣博物館 ☎0869-66-7767
- ⑧瀬戸内市立美術館の行事  
岡瀬戸内市立美術館 ☎0869-34-3130
- ⑨瀬戸内市体育協会の行事  
岡瀬戸内市体育協会 ☎0869-22-2211  
HP <https://setouchi-taikyo.or.jp/>

⑦「長船の郷土刀パートII」（開催中～7月2日）

⑧「近代巨匠絵画展」（開催中～6月18日）

5月8日から福祉部、子ども・健康部が本庁西庁舎へ移転することに伴い、電話番号やFAX番号が変更になります。このページに記載している番号は、5月1日時点のものです。5月8日以降の番号は本紙8ページをご確認ください。  
【対象の所属】福祉課、いきいき長寿課、子ども家庭課、健康づくり推進課

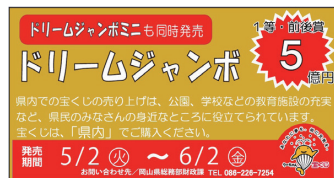

5月31日(水)が納付期限の市税・保険料

軽自動車税【全期】  
※納付には口座振替が便利です。ぜひご利用ください。

人の動き《令和5年4月1日現在、かつこ内は前月比》

人口 36,366人 (-96) 男 17,584人 (-56)  
世帯 15,919世帯 (-11) 女 18,782人 (-40)



みなで海ごみを回収しませんか  
瀬戸内海には、毎年4500トンの海ごみが流れ込んでいます。報告がありま。海ごみのうちプラスチック類は分解されずに細かくなり、魚介類が餌と間違えて食べてしまい、その魚介類を食べることで私たちも体内に取り込んでしまうといわれています。

このたび、(公財)おかも環境ネットワークでは、きれいな砂浜を取り戻すための海ごみ清掃活動を通して、海ごみ問題について学べる活動を行います。清掃活動終了後には、シーグラスを使ったフォトフレーム作りも行いますので、ぜひ皆さんご参加ください。

みなで海ごみを回収しませんか

瀬戸内海には、毎年4500トンの海ごみが流れ込んでいます。報告がありま。海ごみのうちプラスチック類は分解されずに細かくなり、魚介類が餌と間違えて食べてしまい、その魚介類を食べることで私たちも体内に取り込んでしまうといわれています。

吉井川総合水防演習

国土交通省中国地方整備局や岡山県、和気町、瀬戸内市などが主催の吉井川総合水防演習を実施します。

会場には、水防工法や地震・豪雨体験コーナーなどがあり、災害時に役立つ情報が学べます。また、災害時に活躍するヘリコプターや車両などが集合します。

最新情報や詳細については国土交通省岡山河川事務所のWEBサイトをご覧ください。

▽日時 5月27日(土) 午前9時～正午

▽日時 5月28日(日) 午前10時～正午

▽場所 岡山県和気郡和気町 原地先(吉井川右岸河川敷 和気橋下流)

相談

年金相談  
年金事務所の職員が年金の相談に応じます。相談を希望する人は、事前に予約してください。

▽日時 5月18日(木) 午前10時～正午、午後1～3時

▽場所 ゆめトピア長船

▽相談料 無料

岡岡山東年金事務所 ☎086-270-7925 (自動音声案内1番)

▽日時 5月19日(金) 5月19日(金)

※当日の様子は、YouTubeでライブ配信されます。



まちの話題

い つまでもお元気で

2月25日に満100歳を迎えた神寶昌さん(牛窓町)のお祝いに、田野宏副市長らが訪問し、お祝い状などを贈呈しました。

神寶さんは生まれも育ちも牛窓町長浜。20代で結婚し、農業を営みながら2人の子供を育て上げました。人付き合いが良いおらかな性格で、現在はケアハウスに入居し、折り紙や体操をするなどして日々穏やかに過ごしています。

長寿の秘訣は「なんでもよく食べること」。

神寶さん、これからもますますお元気で過ごしてください。

100歳を迎えた高齢者をお祝い



ご家族、田野副市長とともに記念撮影をする神寶さん(写真中央)

(問) 秘書広報課: ☎0869-24-7095