

知っ得!せとうち便

お知らせ

遺児激励金

市では、保護者を亡くした児童の健全な育成と福祉の増進を目的として遺児激励金を支給しています。

なお、対象となる児童の保護者または児童を実際に監護する人には、事前に郵送で案内予定です。

▽対象者

保護者と死別した義務教育修了前（15歳に達した日の属する学年の末日以前をいい、同日以降引き続き中学校または特別支援学校の中学部に在学する場合にはその在学す

る期間を含む）の児童（以下「遺児」という）
※市内に住所を有しないときおよび保護者が再婚したときは支給できません。

▼内容・支給額（全て遺児一人当たり）

種類	支給額	内容
保護者死亡見舞金	3万円	小・中学校や特別支援学校の小・中学部在学中に遺児になったとき
入学激励金	3万円	遺児が小・中学校などへ入学したとき（対象者には4月中に案内郵送予定）
卒業激励金	3万円	遺児が中学校などを卒業するとき（対象者には2月中に案内郵送予定）
交通遺児激励金	1万円	交通事故により保護者と死別した遺児が小・中学校等へ入学・進級するとき（対象者には4月中に案内郵送予定）

▽手続きに必要なもの

申請書・印鑑・保護者名義の振込口座がわかるもの、遺児と保護者の戸籍謄（抄）本（本籍地が瀬戸内市外の場合のみ）

▽問申子ども家庭課

☎0869・24・8006

2月は北方領土返還運動全国強調月間です

〜四島想い 心に点す

返還の火

北方四島（歯舞群島、色丹島、国後島、択捉島）の返還を求めて2月7日の「北方領土の日」を中心に各地でさまざまな行事が行われます。

2月7日は、1855年のこの日、伊豆の下田において日魯通好条約が調印され、平和裏に日本とロシアとの間の国境が画定された日です。

県では、2月8日（木）にさん太ホール（岡山市）で「北方領土返還要求岡山県民大会」、1月17日（水）から2月18日（日）まで岡山県立図書館で北方領土に関するテーマ展示を実施しています。

北方四島の早期返還実現のため、返還運動への皆さんのご理解と協力をお願いします。

岡山県北方領土返還要求運動県民会議（事務局・岡山県総合政策局公聴広報課内）

☎086・226・7158

市営住宅の入居者を募集します

市では、次のとおり市営住宅の入居者を募集します。市営住宅の申し込みにはいろいろな条件があります。入居を希望する人は事前に問い合わせから申し込みでください。申込書類は建築住宅課窓口にて備え付けています。

- ▽家賃 収入により決定
- ▽敷金 家賃の3カ月分
- ▽入居予定日 3月1日（金）
- ▽申込期間

2月1日（木）～15日（木）
午前8時30分～午後5時15分
（土日祝日を除く）

☎0869・22・2649



団地名	所在地	構造	規格	戸数
西浜団地	牛窓町鹿忍 847-41	簡耐 2階建	3DK	1戸
東町団地	牛窓町牛窓 2229-3	簡耐 2階建	3DK	1戸
飯井団地II	長船町飯井 744	簡耐 2階建	3DK	1戸

「女性のための防災講演会」のお知らせ

岡山県備前県民局の主催により、女性を対象とした防災講演会を実施します。

女性の視点から見た避難生活の困りごとや、家庭での災害へのそなえについて学びます。会場には絵本や遊び道具を用意していますので、お子さんと一緒に参加可能です。興味のある人はぜひご参加ください。

▽日時 2月10日（土）



申し込みフォーム
（岡山県電子申請サービス）

- 午後1時30分～午後3時
- ▽場所 瀬戸内市役所
- ▽講師 危機管理教育研究所 代表 国崎信江氏
- ▽演題 女性の視点から見た避難所と日頃のそなえ
- ▽定員 女性限定50人
- （左の二次元コードからお申し込みください）

令和5年度防災まちづくり推進事業

参加無料

女性のための防災講演会

避難所での生活を、イメージしたことはありますか？
家庭での災害へのそなえは、できていますか？

女性の視点から見た避難所と日頃のそなえ

国崎信江氏 危機管理教育研究所 代表 危機管理アドバイザー

20年以上にわたり第一線で防災・防犯・事故防止対策を担っている。行政、企業、マンションなどのリスクマネジメントコンサルを行い、最新の防災・事故発生や自衛隊の防災アドバイザーなどを経験している。NHKラジオでは10年間「あまラジオ」『暮らしの危機管理』のコーナーで情報提供するほか、多くのメディアで防災の重要性を伝えている。防災・防犯の執筆、講師経験多数。
<https://www.kunizaki-no-bae.com/>

岡山県備前県民局地域政策部地域づくり推進課
☎086・233・9803

ねんさんのおはなし♪

国民年金保険料の納付は口座振替による前納がお得！

国民年金保険料はまとめて前払いすることで割引が適用される、前納という制度があります。なお、口座振替を用いることで一番大きな割引となります。前納は、2年分・1年分・6か月分と選択でき、2月末日までに申し出ると、4月末日の引き落としが可能となります。

また、口座振替による支払に限り当月分保険料を当月末に振替納付することにより、月々50円割引される早割制度もあります。

申出書は国保年金医療給付課、牛窓支所・長船支所、裳掛出張所、金融機関、年金事務所の各窓口にあります。希望する人は、①本人確認書類、②基礎年金番号がわかるもの、③預金通帳、④金融機関届出印を持参のうえ、申出書に必要な事項を記入して、各窓口へ提出してください。

岡山県国保年金医療給付課 ☎0869-22-1790
岡山県東年金事務所 ☎086-270-7925 『自動音声案内 2→2』



消費生活 安心ほっとライフ

安売りにつられて通ったら・・・
高額な健康食品を売りつけられた

<相談事例>

近所の空き店舗に新しく入った店では、健康に良い食品などが安く売られており、健康について説明もしてくれるので、毎日のように通っていた。数日前、血管の話聞いた後、薬を飲むよりも血管がきれいになるという健康食品を「今日が締め切り」などと勧められ、断りきれずに購入した。代金約13万円は高額すぎる。クーリング・オフしたい。

<注意点>

- ・無料や安価で販売される食品や日用品を目当てに、空き店舗などを利用した会場に通っていたところ、高額な健康食品等を勧められたという相談が全国的に寄せられています。
- ・通い続けて顔見知りになり、言葉巧みに勧誘を受け

ると、断り切れなくなる場合もあります。安易にそのような場に行かないことが大切です。

- ・会場に足を運んだ場合は、勧誘されても必要がなければその場できっぱり断りましょう。
- ・困ったときは、すぐに消費生活センターなどにご相談ください。



岡山県瀬戸内市消費生活センター
☎0869-24-8011
※『消費者ホットライン』
☎局番なし188（イヤ!）でもつながります。

岡山県も家庭課
0869-24-8006
ひとり親以外の世帯分
ひとり親世帯分

※新生児など一部の児童については3月15日(金)
※ごとも家庭課必着
■詳細はこちらから

岡山労働局貸金室
086-225-2014
岡山労働局ホームページにも掲載しています。

子育て世帯生活支援
特別給付金の申請期限

令和5年度低所得の子育て世帯に対する子育て世帯生活支援特別給付金の申請期限は次のとおりです。期限を過ぎた場合や期限までに必要書類が揃わない場合、給付金の支給ができませんので、早めの申請をお願いします。
詳しくは市ホームページをご確認ください。
▽申請期限
2月29日(木)

岡山県内の特定最低賃金が改定されました

最低賃金には、岡山県内の全ての労働者とその使用者に適用される「岡山県最低賃金」のほかに、特定の産業の労働者とその使用者に適用される「特定最低賃金」があります。
岡山県の最低賃金は令和5年10月1日から時間額932円に改定され適用されているところですが、この度、特定最低賃金(7業種)が下表のとおり改定されました。

特定最低賃金(岡山県内)	時間額	発効日
耐火物製造業	980円	令和5年12月21日
鉄鋼業	1,050円	令和5年12月15日
一般機械器具製造業	1,005円	令和6年1月11日
電気機械器具製造業	974円	令和5年12月21日
自動車・同附属品製造業	991円	令和5年12月15日
船舶製造・修理業、船用機関製造業	1,041円	令和5年12月29日
各種商品小売業	933円	令和6年1月10日
岡山県最低賃金	932円	令和5年10月1日

特定最低賃金が適用されない労働者は、「岡山県最低賃金」が適用されます。

ミニ手話コーナー

《手話で【方角】を表現してみよう!!》



イラスト協力
はっしー

二次元コードを読み込んでみよう!



今月の手話が動画で見られます

市営服部墓地の永代使用者を募集します

瀬戸内市営服部墓地の6区画について、永代使用を希望する人は次の要領で応募してください。

▷場所 瀬戸内市長船町服部321-4

▷公募区画 6区画

※1㎡当り36,000円(不整形部分については2分の1)

区画	面積	金額
A-52 (1区画)	2.30㎡	48,060円
A-63 (1区画)	2.72㎡	61,200円
A-55 (1区画)	9.00㎡	324,000円
A-8 (1区画)	11.73㎡	422,280円
A-6 (1区画)	12.34㎡	444,240円
A-7 (1区画)	12.93㎡	465,480円

▷対象者・市内に住所を有する人
・瀬戸内市に本籍を有し、市長が必要と認める人

※すでに市営墓地を使用している人は応募できません。
※1世帯につき、いずれか1区画のみ応募できます。

▷応募方法

生活環境課に備え付けの申込書(市HPからダウンロード可)に記入し、押印の上、平日午前8時30分から午後5時までの間に生活環境課に持参してください。
※電話、郵送での受け付け不可

▷持参するもの

印鑑(認印可)、申請者の本人確認ができるもの(運転免許証、健康保険証など)

▷応募期間

2月1日(木)午前8時30分から22日(木)午後5時まで

※応募者多数の場合は、後日抽選により決定します。

問生活環境課 ☎0869-22-1899

対象者	対象となる事業	防護柵の種類	要件	補助率および補助額
農業従事者、農業法人など	鳥獣被害から農作物を守るための防護柵設置費用(工賃や配送料については対象とはなりません)	個別柵(電気柵、金網柵、トタン柵)	設置延長200m未満	補助率: 1/4 (1) 電気柵 125円/m以内 (2) 金網・トタン柵 250円/m以内
			設置延長200m以上または受益者3戸以上	補助率: 1/2 (1) 電気柵 250円/m以内 (2) 金網・トタン柵 500円/m以内

防護柵設置を助成しています
市では、農地を囲う防護柵の設置にかかる費用(資材購入費)の一部を補助しています。過去に補助金の交付を受けて防護柵を設置した農地についても、交付確定日の翌日

から8年を経過した場合、再度、補助を申請することが可能です。
※補助金の交付決定前に購入した費用は対象となりません。申請をお考えの場合は、事前にお問い合わせください。
問産業振興課(有害鳥獣対策室)
0869-24-7221

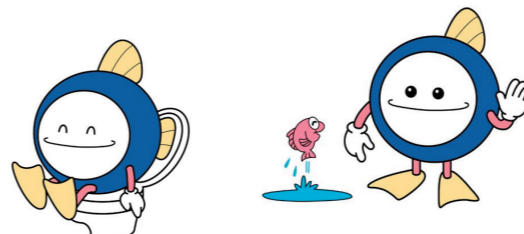

下水道マスコットキャラクター「スイスイ」

下水道へ早期に接続しましょう

下水道への接続は、下水道が使えるようになってから、くみ取り便所の場合は3年以上、浄化槽の場合は遅滞なく接続することが、下水道法で義務付けられています。
市内を流れる河川の水質改善など、市の良好な環境を守っていくため、ご協力をお願いします。
問下水道課
0869-22-5151

瀬戸内市の味

カキと野菜のチャウダー



◆材料(2人分)

- カキ(8粒)
- 玉ねぎ(1/2個)
- にんじん(1/2本)
- 小松菜(1/2株)
- バター(20g)
- 固形コンソメ(1個)
- 生クリーム(50ml)
- 水(200ml)
- 塩・こしょう(少々)

カキは瀬戸内市の特産物です

◆作り方

- ①カキは塩水で洗っておく。
- ②玉ねぎは薄切り、にんじんは半月切り、小松菜は5cm程度の長さに切る。
- ③鍋にバターを熱し、玉ねぎをきつね色になるまで炒める。
- ④にんじん、小松菜を入れ、3分程炒める。
- ⑤水、コンソメを入れ、5分程煮る。
- ⑥カキを入れて煮る。火が通ったら生クリームを加え、塩・こしょうで味を整える。

今月のレシピは 裳掛地区栄養改善協議会

問健康づくり推進課
0869-24-8031

日	月	内容	休館日(展示替え)
1	木	⑧窓口業務の時間延長 17:15~19:00 瀬戸内市役所	
2	金		
3	土	⑥瀬戸内市スポ協ゴルフ大会 9:00 長船カントリークラブ ⑥瀬戸内市日帰りスキーバス 5:30~ 奥神鍋高原スキー場	
4	日	⑥歩こう会 備前立山 8:57 邑久駅発	
5	月		休館日
6	火	⑥瀬戸内市卓球夜間親睦大会 19:30 牛窓西小学校	休館日(展示替え)
7	水	⑦1歳6カ月児健診【対象:令和4年7月生】 13:15~13:45 中央公民館	
8	木	⑤こころの健康相談 13:30~16:30 瀬戸内市役所 ⑦2歳児健診【対象:令和3年10月生】 13:15~13:45 中央公民館 ⑧窓口業務の時間延長 17:15~19:00 瀬戸内市役所	
9	金	④離乳食講習会【対象:7~12カ月児】 10:00~11:30 中央公民館 ⑥精神保健福祉相談 13:30~15:00 瀬戸内市役所	
10	土		
11	日	⑨マイナンバーカード申請・交付休日窓口 9:00~16:40 瀬戸内市役所 ⑥瀬戸内市スポーツ吹奏大会 9:00 B&G 海洋センターアリーナ	
12	月	振替休日	
13	火	⑥瀬戸内市卓球夜間親睦大会 19:30 牛窓西小学校	休館日
14	水	⑦乳児健診(4カ月児)【対象:令和5年9月生】 13:15~13:45 中央公民館	休館日
15	木	①②行政・なやみごと相談 10:00~12:00 瀬戸内市役所	
16	金	①②行政・なやみごと相談 10:00~12:00 長船支所 ④離乳食講習会【対象:4~6カ月児】 10:00~11:30 中央公民館	
17	土		
18	日	⑥瀬戸内市健康マラソン大会 受付8:00 邑久スポーツ公園	
19	月		休館日
20	火	⑥瀬戸内市卓球夜間親睦大会 19:30 牛窓西小学校	休館日
21	水	⑦3歳児健診【対象:令和2年8月生】 13:15~13:45 中央公民館	
22	木		
23	金	天皇誕生日	
24	土		
25	日	⑥瀬戸内市ソフトテニス大会 8:00 邑久スポーツ公園	
26	月		休館日
27	火	③育児相談 9:30~11:00 中央公民館 ⑥瀬戸内市卓球夜間親睦大会 19:30 牛窓西小学校	
28	水	①②行政・なやみごと相談 10:00~12:00 牛窓支所	
29	木		

⑦「新収蔵品展」(開催中~2月4日)
⑦「鐺の世界」(2月10日~4月21日)

⑧「興格優護・濞澤星展」(開催中~3月3日)

相続遺言・登記・成年後見等相談
 ▷日時 2月10日(土) 9:30~12:00
 ▷場所 中央公民館(邑久)
 ▷相談員 司法書士 ※相談料無料、事前予約は不要です。
 岡山県司法書士会 おかやま総合相談センター ☎086-226-0470

人の動き《令和6年1月1日現在、かつこ内は前月比》
 人口 36,483人 (-19) 男 17,656人 (-13)
 世帯 16,166世帯 (-5) 女 18,827人 (-6)

問い合わせ・予約先など

- 行政相談**(主に行政全般に関する相談)
【相談員:行政相談委員(予約不要・無料)】
☎総務課 ☎0869-22-1112
- なやみごと相談**(主に人権や身近な悩みごとに関する相談)
【相談員:人権擁護委員(予約不要・無料)】
☎ダイバーシティ推進室 ☎0869-22-3922
- 育児相談**(乳幼児に関する相談)
☎健康づくり推進課 ☎0869-24-8061
- 離乳食講習会**
【対象:生後4カ月以上の乳児の保護者(要予約・無料)、
定員:4~6カ月児8人、7~8カ月児6人、9~12カ月児6人】
☎健康づくり推進課 ☎0869-24-8031
- こころの健康相談**
【相談員:臨床心理士(要予約)】
☎健康づくり推進課 ☎0869-24-8031
- 精神保健福祉相談**(精神保健福祉に関する相談)
【相談員:精神科専門医(要予約)】
☎岡山県備前保健所 ☎086-272-3934
- 子どもの健診**
☎健康づくり推進課 ☎0869-24-8061
- 窓口業務の時間延長**(市民課、税務課等の業務の一部)
※取り扱いができない業務もあります。詳細は
お問い合わせください。
☎市民課 ☎0869-22-1115
・国保年金医療給付課 ☎0869-22-1790
・税務課 ☎0869-22-1114
- マイナンバーカード申請・交付休日窓口**
※交付については事前予約が必要です。
☎市民課 ☎0869-22-1115
※①~⑨の日時は、左のカレンダーをご覧ください。
- 消費生活相談**(架空請求・訪問販売などに関する相談)
(予約不要・市役所開庁日に相談受付)
☎消費生活センター ☎0869-24-8011
- 発達障害専門相談**
【相談員:臨床心理士(要予約・相談日はお問い合わせください)】
☎にじいろスクエアせとうち ☎0869-24-8862
- 住宅増改築相談**
【相談員:住宅相談員(要予約・相談日はお問い合わせください)】
☎建築住宅課 ☎0869-22-2649

⑦備前長船刀剣博物館の行事
☎備前長船刀剣博物館 ☎0869-66-7767

⑧瀬戸内市立美術館の行事
☎瀬戸内市立美術館 ☎0869-34-3130

⑨瀬戸内市スポーツ協会の行事
☎瀬戸内市スポーツ協会 ☎0869-22-2211
HP <https://setouchi-taikyo.or.jp/>

2月29日(木)が納付期限の市税・保険料
 固定資産税【4期】 国民健康保険税・介護保険料【8期】
 後期高齢者医療保険料【4期】
 ※納付には口座振替が便利です。ぜひご利用ください。

催し物

瀬戸内市立美術館 展覧会

興格優護・濞澤星展

日本美術院の主催する院展で活躍している気鋭の日本画家、濞澤星。日本だけでなく、ロンドンやベルリンなど、グローバルな活躍を見せている油彩画家、興格優護。この2人の若手画家は共に秀桜基金留学賞を受賞し、海外での美術留学を経験しています。

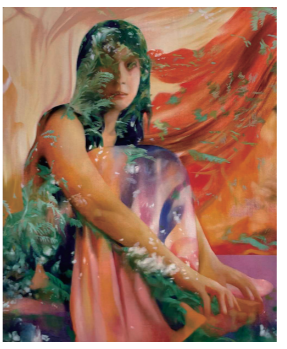

興格優護「102」

体(20人以上)・65歳以上
300円、中学生以下無料
開館時間
 午前9時~午後5時
 (入館は午後4時30分まで)
休館日 毎週月曜日
 ※祝日の2月11日(日)と12日(月)は開館し、13日(火)は祝日の翌日で休館します。
場所 瀬戸内市立美術館
 ☎0869-34-3130

第5回みんなで支え合うまちづくりフォーラム

市では、住民同士の支えあいやつながりをつくるための活動が数多く育まれています。取り組みの輪をそれぞれの地域に広げ、みんなで支え合えるまちづくりを推進していくことを目的にフォーラム

相談

年金相談
 年金事務所の職員が年金の

①社会福祉士 佐藤伸隆氏による講演「自分のため、人のため 今からできること」
 ②講演講師をコメンテーターに、市内活動団体(2団体)の実践発表(テーマ:「できることからはじめよう」)
 ※食料品の寄付受付など同時開催
参加費 無料
申込期限 3月8日(金)
 ☎0869-22-2940

遺言・相続 講演会&相談会

令和6年4月1日から相続登記の申請が義務化します。次のとおり、遺言・相続についての講演会と相談会を行います。参加を希望する人は、事前に予約をしてください。
講演会
日時 2月17日(土)
 午前10時~午前11時40分
場所 岡山県司法書士会館 2階大会議室(岡山市北区駅前町2丁目2番12号)
講演内容・講師
 ・「相続・遺言について」

講師:岡山県司法書士会所属の司法書士
 ・「自筆証書遺言書保管制度について」
日時 2月15日(木)
 午前10時~正午、午後1時~3時
場所 瀬戸内市役所(1階相談室)
相談料 無料
岡山東年金事務所
 ☎086-270-7925
「自動音声案内1番」
日時 2月17日(土)
 午前10時~午後4時
場所 岡山県司法書士会館(岡山市北区駅前町2丁目2番12号)
相談内容
 相続登記に関する相談・自筆証書遺言書保管制度に関する相談
担当者
 岡山地方法務局職員、岡山県司法書士会所属の司法書士
参加費 無料
相談時間 1組当たり30分以内
岡山地方法務局総務課
 ☎086-224-5656
音声ガイダンス4番

