瀬戸内市公共交通マップ

2025年4月1日改正版

※最新の情報は各交通事業者の時刻表等でご確認ください。

発行／瀬戸内市 総合政策部 企画振興課　TEL.0869-22-1113

※　施設工事に伴い、令和6年4月末から停留所を一時休止しています。再開については市HP等でお知らせします。

主要拠点への所要時間と運賃

牛窓ーJR邑久駅	瀬戸内市営バス｜8 牛窓中央線	¥100円	約22分
	瀬戸内市営バス｜1 牛窓ー邑久駅線	¥100円	約36分
一市民病院	瀬戸内市営バス｜8 牛窓中央線	¥100円	約17分
	瀬戸内市営バス｜1 牛窓ー邑久駅線	¥100円	約32分
一西大寺バスセンター	両備バス｜牛窓(神崎・南回り)西大寺線	¥700円	約35分
虫明診療所前ーJR邑久駅	瀬戸内市営バス｜7 虫明・長島愛生園線	¥100円	約32分
一市民病院	瀬戸内市営バス｜7 虫明・長島愛生園線	¥100円	約27分
尻海ーJR邑久駅	瀬戸内市営バス｜7 虫明・長島愛生園線	¥100円	約17分
一市民病院	瀬戸内市営バス｜7 虫明・長島愛生園線	¥100円	約11分
JR長船駅ーだがしの大町前	瀬戸内市営バス｜3 美和線	¥100円	約31分
JR邑久駅ー	瀬戸内市営バス｜3 美和線	¥100円	約17分
西脇ーJR邑久駅	瀬戸内市営バス｜2 西脇ー邑久駅線	¥100円	約36分
八日市ーJR岡山駅	宇野バス｜国道2・250号線	¥470円	約54分
JR長船駅ー備前長船刀剣博物館	瀬戸内市営バス｜6 長船北線	¥100円	約19分
JR邑久駅ーJR岡山駅	JR赤穂線	¥330円	約30分
JR長船駅ーJR岡山駅	JR赤穂線	¥420円	約35分

※所要時間は目安です。※大人1人の片道運賃を掲載しています。※小人運賃等については、各事業者へお問い合わせください。

通勤定期をお持ちの方と、そのご家族限定 環境定期券制度

両備バス　宇野バス

土日祝日等に通勤定期券を持っていけば、一緒に乗る同居家族もバス運賃がお得になります。

	両備バス	宇野バス
適用日	土曜、日曜、祝日、振休 12/25ー1/7,8/12ー16	土曜、日曜、祝日、振休 12/29ー1/3,8/13ー15
対象路線	両備バス全線（高速バス、定期観光バス等は除く）	宇野バス全線
券面本人	券面表示区間外 100円	券面表示区間外 普通運賃の半額※
同乗のご家族	大人 100円 子ども 50円 障害者割引の方は大人50円、子ども30円	大人 普通運賃の半額※ 子ども 小児運賃の半額※ 障害者割引の方は普通運賃の大人は1/4、子どもは1/8
お支払い	現金のみ	現金のみ ※最低運賃の適用があります

【詳しくは各社へお問い合わせください。】

運転免許を自主返納される方へ無料発行 おかやま愛カード

両備バス　宇野バス　備前市営　谷タクシー　牛窓タクシー　安全タクシー

65歳以上で運転免許を返納した方へ岡山県警が発行する「おかやま愛カード」をバスで提示すれば運賃が半額になります。また、協賛しているタクシーを利用する際に提示すると運賃が10%割引になります。他にもお得なサービスがたくさんあります。

申請方法やサービス内容のお問い合わせは
岡山県警交通企画課
TEL.086-234-0110
または「おかやま愛カード」で検索

通勤や通学で毎日使うなら 通勤／通学定期券

両備バス　宇野バス

1ヶ月、3ヶ月、6ヶ月単位で販売しています。ご購入は下記へどうぞ。

両備バス
- 東備営業所(牛窓)　月ー金／ 8:00-17:00（土日祝は休み）
- 西大寺営業所　月ー金／ 9:30-17:30（昼休憩）13:00-14:00　土日祝／10:00-17:00（昼休憩）12:00-13:00

宇野バス
- 表町バスセンター　月ー金／9:00-17:00　土日祝／9:00-16:00
- 岡山駅①のりば案内所　毎　日／8:30-16:45

ピッとタッチするだけ、しかもお得 ハレカ ーHarecaー

両備バス　宇野バス

両備バス、宇野バスなど多くの公共交通機関で利用でき、チャージ（入金）すれば何度でも使えます。

●チャージ金額の2%分をプレミアとして上乗せ

バス車内でも購入・チャージOK！　詳しくは「ハレカ」で検索

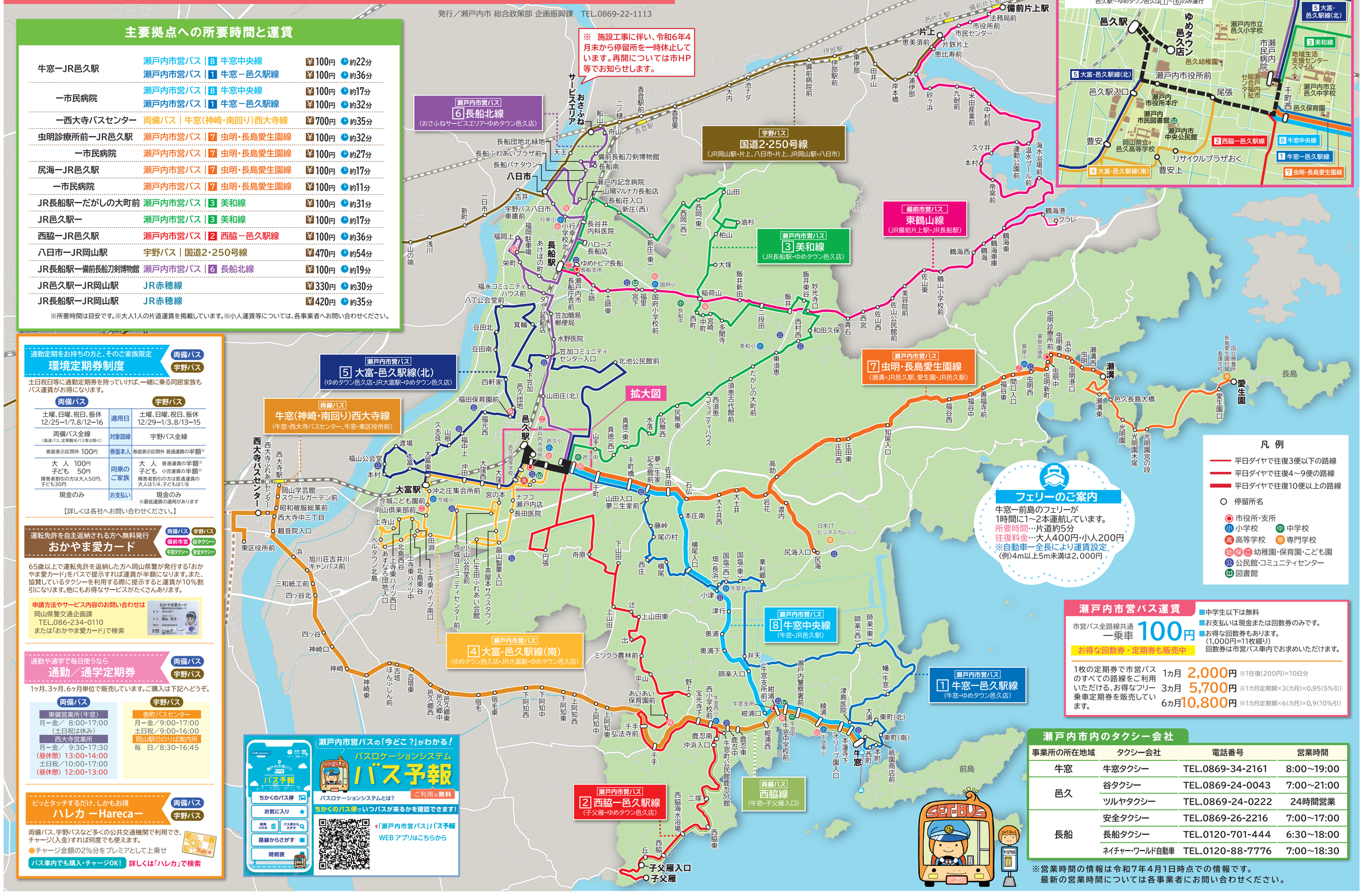

瀬戸内市中心部拡大図

瀬戸内市営バス運賃

市営バス全路線共通 一乗車 **100円**

お得な回数券・定期券も販売中

- 中学生以下は無料
- お支払いは現金または回数券のみです。
- お得な回数券もあります。（1,000円=11枚綴り）回数券は市営バス車内でお求めいただけます。

1枚の定期券で市営バスのすべての路線をご利用いただける、お得なフリー乗車定期券を販売しています。

1ヵ月	2,000円	※1往復(200円)×10日分
3ヵ月	5,700円	※1ヵ月定期額×3(ヵ月)×0.95(5%引)
6ヵ月	10,800円	※1ヵ月定期額×6(ヵ月)×0.9(10%引)

瀬戸内市市内のタクシー会社

事業所の所在地域	タクシー会社	電話番号	営業時間
牛窓	牛窓タクシー	TEL.0869-34-2161	8:00～19:00
邑久	谷タクシー	TEL.0869-24-0043	7:00～21:00
	ツルヤタクシー	TEL.0869-24-0222	24時間営業
長船	安全タクシー	TEL.0869-26-2216	7:00～17:00
	長船タクシー	TEL.0120-701-444	6:30～18:00
	ネイチャー・ワールド自動車	TEL.0120-88-7776	7:00～18:30

※営業時間の情報は令和7年4月1日時点での情報です。
最新の営業時間については各事業者にお問い合わせください。

瀬戸内市営バスの「今どこ？」がわかる！ バス予報

バスロケーションシステム

ご利用は無料

バスロケーションシステムとは？
ちかくのバス停でいつバスが来るかを確認できます！

「瀬戸内市営バス」バス予報
WEBアプリはこちらから

瀬戸内市 公共交通 時刻表

2025年4月現在の情報です。 ※最新の情報は各交通事業者の時刻表等でご確認ください。

西脇線 両備バス

2024.10.1改正

区分	牛窓	鹿忍中	子父雁入口	子父雁入口	鹿忍中	牛窓
月～金	14:53	14:59	15:10	7:40	7:51	7:57
月～金	15:43	15:49	16:00	15:11	15:22	15:28
月～金				16:01	16:12	16:18

【備考】牛窓西小学校休校日は全便運休。また学校行事により時刻変更及び運休する場合があります。

東鶴山線 備前市営

（瀬戸内市内を運行する便のみ抜粋）
2024.4.1 改正

区分	長船駅	瀬戸内市長船庁舎前	国府小学校前	飯井	備前片上駅	備前片上駅	飯井	国府小学校前	瀬戸内市長船庁舎前	長船駅
月～金	7:20	7:21	7:25	7:29	7:53	6:25	6:52	6:56	7:00	7:02
月～金	8:00	8:01	8:05	8:09	8:31	7:10	7:41	7:45	7:49	7:51
月～金	9:25	9:26	9:30	9:34	9:58	8:45	9:10	9:14	9:18	9:20
月～金	11:00	11:01	11:05	11:09	11:33	10:05	10:30	10:34	10:38	10:40
月～金	13:00	13:01	13:05	13:09	13:31	12:10	12:37	12:41	12:45	12:47
月～金	16:30	16:31	16:35	16:39	17:14	15:35	16:02	16:06	16:10	16:12
月～金	18:35	18:36	18:40	18:44	19:08	17:45	18:12	18:16	18:20	18:22
土日祝	8:05	8:06	8:10	8:14	8:38	7:10	7:38	7:42	7:46	7:48
土日祝	12:45	12:46	12:50	12:54	13:18	12:00	12:26	12:30	12:34	12:36
土日祝	18:00	18:01	18:05	18:09	18:33	17:10	17:36	17:40	17:44	17:46

前島フェリー

2019.1.1 改正

	前島<発>	牛窓<発>
6時	20	30
7時	00 30	10 40
8時	00	10
9時	00	10
10時	00 30	10 40
11時	00	10
12時	00	10
13時	00	10
14時	00 30	10 40
15時	00	10
16時	00 40	10 50
17時	20	30
18時	00	10
19時	00	10
20時	00	10
21時	00	10

【備考】赤文字の便は、1月1日、2日は運休

牛窓（神崎・南回り）西大寺線 両備バス

2024.10.1 改正

区分	牛窓	紺浦	鹿忍中	千手	JR西大寺駅	西大寺バスセンター	東区役所前	東区役所前	西大寺バスセンター	JR西大寺駅	千手	鹿忍中	紺浦	牛窓
月～金	6:45	6:49	6:51	6:54	7:14	7:20			7:50	7:55	8:15	8:18	8:20	8:25
月～金	7:30	7:34	7:36	7:39	7:59	8:05			8:15	8:20	8:40	8:43	8:45	8:50
月～金	8:35	8:39	8:41	8:44	9:04	9:10	9:15		9:35	9:40	10:00	10:03	10:05	10:10
月～金	9:55	9:59	10:01	10:04	10:24	10:30	10:35	10:45	10:55	11:00	11:20	11:23	11:25	11:30
月～金	11:15	11:19	11:21	11:24	11:44	11:50	11:55	12:05	12:15	12:20	12:40	12:43	12:45	12:50
月～金	12:30	12:34	12:36	12:39	12:59	13:05	13:10	13:35	13:45	13:50	14:10	14:13	14:15	14:20
月～金	13:50	13:54	13:56	13:59	14:19	14:25	14:30	14:35	14:45	14:50	15:10	15:13	15:15	15:20
月～金	15:30	15:34	15:36	15:39	15:59	16:05			16:40	16:45	17:05	17:08	17:10	17:15
月～金	16:35	16:39	16:41	16:44	17:04	17:10			17:50	17:55	18:15	18:18	18:20	18:25
月～金	17:25	17:29	17:31	17:34	17:54	18:00			18:40	18:45	19:05	19:08	19:10	19:15
月～金	18:45	18:49	18:51	18:54	19:14	19:20			19:30	19:35	19:55	19:58	20:00	20:05
土日祝	7:30	7:34	7:36	7:39	7:59	8:05			8:15	8:20	8:40	8:43	8:45	8:50
土日祝	9:00	9:04	9:06	9:09	9:29	9:35			9:45	9:50	10:10	10:13	10:15	10:20
土日祝	10:55	10:59	11:01	11:04	11:24	11:30			11:55	12:00	12:20	12:23	12:25	12:30
土日祝	12:30	12:34	12:36	12:39	12:59	13:05			13:15	13:20	13:40	13:43	13:45	13:50
土日祝	14:00	14:04	14:06	14:09	14:29	14:35			15:05	15:10	15:30	15:33	15:35	15:40
土日祝	15:55	15:59	16:01	16:04	16:24	16:30			17:00	17:05	17:25	17:28	17:30	17:35
土日祝	17:55	17:59	18:01	18:04	18:24	18:30			18:40	18:45	19:05	19:08	19:10	19:15

国道2・250号線 宇野バス

（八日市を経由する便のみ抜粋）
2024.4.1 改正

区分	岡山駅⑪のりば	表町バスセンター	平島	八日市	天王	船山	備前病院前	片上	片上	備前病院前	船山	天王	八日市	平島	表町バスセンター	岡山駅⑪のりば
月～金				6:28	6:29	6:30	6:36	6:42					6:28	6:35	7:08	7:15
月～金	7:10	7:20	8:01	8:13	8:15	8:16	8:23	8:33	6:52	7:01	7:08	7:10	7:14	7:26	8:05	8:15
月～金	9:10	9:20	9:54	10:03	10:05	10:06	10:11	10:19	8:40	8:48	8:55	8:57	9:01	9:12	9:48	9:56
月～金	13:20	13:30	14:06	14:13	14:16	14:17	14:23	14:33	10:35	10:43	10:50	10:51	10:53	11:04	11:40	11:48
月～金	17:25	17:35	18:14	18:21	18:23	18:24	18:30	18:40	15:11	15:19	15:26	15:28	15:32	15:43	16:20	16:28
月～金	18:55	19:05	19:40	19:47	止				18:55	19:02	19:08	19:09	19:14	止		
土日祝	7:00	7:10	7:38	7:45	7:46	7:47	7:52	8:01					6:30	6:36	7:05	7:12
土日祝	8:25	8:35	9:08	9:15	9:16	9:17	9:22	9:31					6:57	7:03	7:32	7:39
土日祝	10:30	10:40	11:15	11:22	11:23	11:24	11:29	11:37	8:25	8:33	8:39	8:40	8:44	8:52	9:31	9:40
土日祝	12:45	12:55	13:33	13:40	13:41	13:42	13:47	13:56	10:05	10:13	10:19	10:20	10:24	10:33	11:12	11:20
土日祝	14:40	14:50	15:30	15:38	15:39	15:40	15:45	15:54	12:00	12:08	12:14	12:15	12:19	12:28	13:09	13:16
土日祝	18:15	18:25	19:04	19:11	19:12	19:13	19:18	19:28	14:25	14:33	14:39	14:40	14:44	14:53	15:34	15:41
土日祝	22:05	22:15	22:43	22:53	止				16:15	16:23	16:29	16:30	16:34	16:43	17:19	17:27
土日祝									19:40	19:48	19:53	19:54	19:56	止		

JR赤穂線

2025.3.15 改正

備前片上発	長船発	邑久発	大富発	西大寺発	岡山着	岡山発	西大寺発	大富発	邑久発	長船発	備前片上発	
5:05	5:20	5:24	5:28	5:32	5:51	5:14	5:32	5:36	5:39	5:44	6:02	
5:46	6:02	6:06	6:09	6:14	6:33	5:56	6:14	6:17	6:20	6:24	6:38	
6:26	6:51	6:55	6:58	7:02	7:22	6:21	6:40	6:43	6:46	6:51	7:14	
6:59	7:14	7:19	7:21	7:26	7:53	6:38	6:57	止				
				7:46	8:16	7:27	7:46	7:50	7:53	7:57	8:13	
7:40	7:57	8:02	8:05	8:10	8:29	7:38	8:01	止				
				8:18	8:40	7:51	8:10	8:13	8:16	8:20	止	
	8:25	8:29	8:32	8:36	8:54	8:30	8:51	8:54	8:57	9:01	9:15	
8:36	9:01	9:06	9:09	9:18	9:38	8:59	9:18	9:21	9:24	9:29	止	
	9:34	9:38	9:41	9:46	10:07	9:25	9:45	9:49	9:52	9:56	10:11	
9:40	9:58	10:03	10:06	10:10	10:30	10:22	10:40	止				
				10:55	11:16	10:55	11:14	11:17	11:20	11:25	11:42	
10:41	11:00	11:04	11:07	11:14	11:34	11:24	11:42	止				
				11:55	12:16	11:54	12:12	12:16	12:19	12:23	止	
11:41	12:00	12:04	12:07	12:12	12:30	12:24	12:43	12:47	12:50	12:55	13:13	
	12:30	12:34	12:38	12:42	13:01	12:41	12:58	止				
				13:12	13:31	13:24	13:41	止				
13:13	13:30	13:34	13:37	13:42	14:01	13:54	14:13	14:17	14:20	14:27	14:42	
				14:12	14:34	14:22	14:40	14:43	14:46	14:50	15:05	止
14:12	14:27	14:31	14:34	14:42	15:09	14:39	14:59	止				
				15:16	15:35	14:56	15:14	15:18	15:21	15:25	15:40	
15:10	15:30	15:34	15:37	15:43	16:03	15:25	15:43	15:47	15:49	15:54	止	
	16:00	16:04	16:07	16:14	16:37	15:55	16:14	16:18	16:21	16:25	16:40	
16:05	16:25	16:30	16:32	16:37	16:56	16:18	16:37	16:41	16:43	16:48	止	
	17:05	17:10	17:13	17:18	17:40	16:35	16:53	16:57	17:00	17:04	17:19	
17:05	17:30	17:34	17:37	17:45	18:03	16:59	17:18	17:22	17:25	17:30	17:51	止
17:39	17:56	18:00	18:03	18:08	18:26	17:27	17:45	17:48	17:51	17:56	18:24	
18:03	18:20	18:24	18:27	18:36	18:55	17:49	18:08	18:11	18:14	18:20	18:38	止
18:24	18:47	18:52	18:55	19:00	19:19	18:17	18:36	18:39	18:43	18:47	19:02	
	19:18	19:22	19:25	19:29	19:48	18:41	19:00	19:04	19:07	19:11	止	
19:24	19:40	19:44	19:47	19:51	20:10	19:11	19:29	19:33	19:36	19:40	19:57	
19:44	20:01	20:05	20:08	20:12	20:29	19:33	19:51	19:54	19:57	20:02	20:17	止
20:23	20:38	20:42	20:45	20:49	21:07	20:04	20:27	20:31	20:34	20:38	20:53	
20:57	21:14	21:19	21:21	21:25	21:43	20:41	21:04	21:07	21:10	21:14	21:29	
21:15	21:31	21:35	21:38	21:42	22:00	21:22	21:42	21:46	21:49	21:53	22:08	
21:55	22:11	22:15	22:18	22:23	22:41	22:04	22:23	22:27	22:30	22:34	止	
	22:59	23:03	23:06	23:10	23:29	23:11	23:29	23:33	23:36	23:40	23:55	止

瀬戸内市営バス

1 牛窓－邑久駅線

2023.4.1 改正

区分	牛窓	瀬戸内市民病院	JR邑久駅	JR邑久駅	瀬戸内市民病院	牛窓
月～金	8:15	8:47	8:51	9:12	9:16	9:48
月～金	10:17	10:49	10:53	11:27	11:31	12:03
月～金	13:34	14:06	14:10	14:29	14:33	15:05
月～金	15:37	16:09	16:13	16:35	16:39	17:11

2 西脇－邑久駅線

2023.4.1 改正

区分	子父雁	瀬戸内市民病院	JR邑久駅	JR邑久駅	瀬戸内市民病院	子父雁
月～金	8:11	8:47	8:51	9:12	9:16	9:52
月～金	10:14	10:50	10:54	11:28	11:32	12:08
月～金	13:33	14:09	14:13	14:32	14:36	15:12
月～金	15:37	16:13	16:17	16:39	16:43	17:19

3 美和線

2023.4.1改正

区分	JR長船駅	瀬戸内市民病院	JR邑久駅	JR邑久駅	瀬戸内市民病院	JR長船駅
月～金	8:02	8:46	8:50	9:05	9:09	9:53
月～金	10:06	10:50	10:54	11:28	11:32	12:16
月～金	13:20	14:04	14:08	14:27	14:31	15:15
月～金	15:25	16:09	16:13	16:34	16:38	17:22

4 大富-邑久駅線(南)

2023.4.1 改正

区分	JR大富駅	瀬戸内市民病院	JR邑久駅	JR邑久駅	瀬戸内市民病院	JR大富駅
月～金	9:18	9:49	9:53	8:10	8:14	8:45
月～金	11:35	12:06	12:10	10:12	10:16	10:47
月～金	14:38	15:09	15:13	13:30	13:34	14:05
月～金	16:42	17:13	17:17	15:31	15:35	16:06

5 大富-邑久駅線(北)

2023.4.1 改正

区分	JR大富駅	瀬戸内市民病院	JR邑久駅	JR邑久駅	瀬戸内市民病院	JR大富駅
月～金	8:15	8:48	8:52	9:11	9:15	9:48
月～金	10:19	10:52	10:56	11:28	11:32	12:05
月～金	13:29	14:02	14:06	14:29	14:33	15:06
月～金	15:37	16:10	16:14	16:34	16:38	17:11

6 長船北線

2023.4.1 改正

区分	おさふねサービスエリア	瀬戸内市民病院	JR邑久駅	JR邑久駅	瀬戸内市民病院	おさふねサービスエリア
月～金	8:10	8:51	8:55	9:14	9:18	9:59
月～金	10:12	10:53	10:57	11:27	11:31	12:12
月～金	13:22	14:03	14:07	14:26	14:30	15:11
月～金	15:26	16:07	16:11	16:35	16:39	17:20

※ 施設工事に伴い、令和6年4月末から停留所を一時休止しています。再開については市HP等でお知らせします。

7 虫明・長島愛生園線

2025.4.1 改正

区分	愛生園	瀬溝	尻海	夢二生家記念館前	瀬戸内市民病院	JR邑久駅	JR邑久駅	瀬戸内市民病院	夢二生家記念館前	尻海	瀬溝	愛生園
月～金		6:30	6:49	6:56	7:00	7:06	8:05	8:10	8:14	8:21	8:41	止
月～金		7:08	7:27	7:34	7:38	7:44	8:35	8:40	8:44	8:51	9:11	9:22
月～金		7:40	7:59	8:06	8:10	8:16	10:15	10:20	10:24	10:31	10:51	11:02
月～金		8:50	9:09	9:16	9:20	9:26	12:40	12:45	12:49	12:56	13:16	13:27
月～金	10:05	10:15	10:34	10:41	10:45	10:51	13:30	13:35	13:39	13:46	14:06	止
月～金	12:30	12:40	12:59	13:06	13:10	13:16	15:30	15:35	15:39	15:46	16:06	止
月～金		14:45	15:04	15:11	15:15	15:21	15:55	16:00	16:04	16:11	16:31	16:42
月～金		16:15	16:34	16:41	16:45	16:51	17:05	17:10	17:14	17:21	17:41	止
月～金	16:55	17:05	17:24	17:31	17:35	17:41	17:55	18:00	18:04	18:11	18:31	止
月～金		17:55	18:14	18:21	18:25	18:31	19:00	19:05	19:09	19:16	19:36	止
土日祝	6:58	7:08	7:27	7:34	7:38	7:44	8:20	8:25	8:29	8:36	8:56	9:07
土日祝	9:10	9:20	9:39	9:46	9:50	9:56	12:40	12:45	12:49	12:56	13:16	13:27
土日祝	16:05	16:15	16:34	16:41	16:45	16:51	17:05	17:10	17:14	17:21	17:41	17:52

- 1～6の路線は年末年始(12/29～1/3)は運休。7、8の路線は年末年始(12/29～1/3)は土日祝ダイヤで運行。
- 1～6の路線は邑久駅を経由した後、「ゆめタウン邑久店」に入ります。
- 4～5の路線は大富駅を経由した後、「邑久駅」「ゆめタウン邑久店」に向かう循環線です。

※7虫明・長島愛生園線でダイヤ改正があります。詳細な時刻は「瀬戸内市営バスで出かけましょう」（令和7年4月1日改訂版）をご確認ください。市役所本庁、各支所・出張所、市営バスの車内などで配布しています。
※1～6、8の計7路線にダイヤ改正はありません。

8 牛窓中央線

2024.4.1 改正

区分	牛窓	紺浦	夢二生家記念館前	瀬戸内市民病院	JR邑久駅	JR邑久駅	瀬戸内市民病院	夢二生家記念館前	紺浦	牛窓
月～金	6:48	6:52	7:00	7:04	7:10	8:00	8:05	8:09	8:17	8:22
月～金	7:20	7:24	7:32	7:36	7:42	8:30	8:35	8:39	8:47	8:52
月～金	7:50	7:54	8:02	8:06	8:12	9:05	9:10	9:14	9:22	9:27
月～金	8:30	8:34	8:42	8:46	8:52	10:00	10:05	10:09	10:17	10:22
月～金	9:30	9:34	9:42	9:46	9:52	11:30	11:35	11:39	11:47	11:52
月～金	10:30	10:34	10:42	10:46	10:52	12:30	12:35	12:39	12:47	12:52
月～金	12:00	12:04	12:12	12:16	12:22	13:40	13:45	13:49	13:57	14:02
月～金	13:00	13:04	13:12	13:16	13:22	14:40	14:45	14:49	14:57	15:02
月～金	14:00	14:04	14:12	14:16	14:22	16:00	16:05	16:09	16:17	16:22
月～金	15:00	15:04	15:12	15:16	15:22	17:15	17:20	17:24	17:32	17:37
月～金	16:00	16:04	16:12	16:16	16:22	18:05	18:10	18:14	18:22	18:27
月～金	17:00	17:04	17:12	17:16	17:22	18:50	18:55	18:59	19:07	19:12
月～金	18:20	18:24	18:32	18:36	18:42	19:50	19:55	19:59	20:07	20:12
月～金	18:55	18:59	19:07	19:11	19:17					
土日祝	6:48	6:52	7:00	7:04	7:10	8:00	8:05	8:09	8:17	8:22
土日祝	7:20	7:24	7:32	7:36	7:42	8:30	8:35	8:39	8:47	8:52
土日祝	8:30	8:34	8:42	8:46	8:52	9:05	9:10	9:14	9:22	9:27
土日祝	9:30	9:34	9:42	9:46	9:52	10:00	10:05	10:09	10:17	10:22
土日祝	10:30	10:34	10:42	10:46	10:52	11:30	11:35	11:39	11:47	11:52
土日祝	12:00	12:04	12:12	12:16	12:22	12:30	12:35	12:39	12:47	12:52
土日祝	13:00	13:04	13:12	13:16	13:22	13:40	13:45	13:49	13:57	14:02
土日祝	14:00	14:04	14:12	14:16	14:22	14:40	14:45	14:49	14:57	15:02
土日祝	15:00	15:04	15:12	15:16	15:22	16:00	16:05	16:09	16:17	16:22
土日祝	16:00	16:04	16:12	16:16	16:22	17:15	17:20	17:24	17:32	17:37
土日祝	17:00	17:04	17:12	17:16	17:22	18:05	18:10	18:14	18:22	18:27
土日祝	18:20	18:24	18:32	18:36	18:42	18:50	18:55	18:59	19:07	19:12

お問い合わせ

瀬戸内市営
TEL.0869-22-1113
瀬戸内市営バス で検索！

JR
おでかけネット で検索！

前島フェリー
TEL.0869-34-4356
前島フェリー で検索！

備前市営
①管理事務所 TEL.0869-92-4892
②備前市交通政策課 TEL.0869-64-1852
備前市営バス で検索！

両備バス
TEL.0869-34-2049
Bus-Vision
両備バス で検索！
最新のダイヤが簡単に検索できます。

宇野バス
TEL.086-225-3311
じぶんバス停 MY BUS STOP
宇野バス じぶんバス停 で検索！
身近なバス停時刻が、ひと目でわかる！