安心いろいろ！

高齢者の皆さんへのサービス

問 健康長寿課
☎ 0869-24-8869

市では、高齢者の皆さんへさまざまなサービスを提供しています。
ここに記載した以外にも要件がありますので、詳しくはお問い合わせください。
※事業の提供により、自立が阻害される恐れのある場合は対象外。訪問調査を行う場合があります。

市ホームページ

緊急通報装置を貸し出し

自宅で事故や病気で動けなくなったときに発見が遅れるのを防ぐため、緊急通報装置を貸し出します。
- 月額 550 円
- 固定電話などが必要

家周りの手入れを支援

在宅生活を行っている高齢者のみの世帯に、庭木の剪定など家周りの軽微な手入れ支援を行います。
- 市民税非課税世帯に限る
- 自己負担が必要

介護用品を支給

寝たきりの高齢者などを介護している家族に、介護用品の購入費用（一部）を支給します。
- 紙おむつ、尿取りパット
- お尻拭きウエットティッシュ
- 使い捨て手袋　など

配食による見守り

健康状態の把握や孤独感の解消、安否確認のため、食事を配達します。
- 1 食 540 円
- 月～金曜日
- 1 日 1 食

補聴器の購入費を助成

加齢により耳が聞こえにくくなった高齢者に、補聴器の購入費用（一部）を助成します。
- 購入前に必ずご相談ください

情報の事前登録で安心

名前や特徴を事前登録しておくことで、行方不明時に地域住民や協力機関へ情報を提供し、早期発見と保護に役立てます。
- 対象：徘徊行動により行方不明になる可能性のある認知症高齢者

見守りシールで徘徊対策

認知症により行方不明になる可能性のある高齢者を介護する人などに、見守りシールを支給します。

※見守りシールを高齢者の衣類や持ち物などに貼っておくことで行方不明時の早期発見・保護につながります。

個人賠償責任保険

偶然の事故によって他人にけがをさせるなどして、認知症高齢者が損害賠償責任を負担した場合に備えて、市が保険契約者となり個人賠償責任保険に加入します。
- 保険料は市が全額負担

高齢福祉タクシー利用券で買い物も通院も便利！

タクシーなどを利用する際に使える高齢福祉タクシー利用券を交付します。
- 対象：運転免許証を持っていない要支援・要介護認定を受けた在宅の人

この他にも便利なサービスがいっぱい！

防犯機能付き電話機の購入費を助成

特殊詐欺などの被害防止のため、防犯機能付き（通話内容の自動録音機能など）電話機の購入費用（一部）を補助します。
- 対象：65 歳以上で該当の電話機を持っていない人

問 生活環境課　☎ 0869-22-1899

防災情報をしっかり入手！

防災情報の入手に不安がある人へ、防災情報伝達システムの戸別受信装置を無料で貸し出しています。75 歳以上の高齢者のみの世帯の人は、通信費も免除されます。

問 危機管理課　☎ 0869-22-3904

甘く見ないで！

熱中症

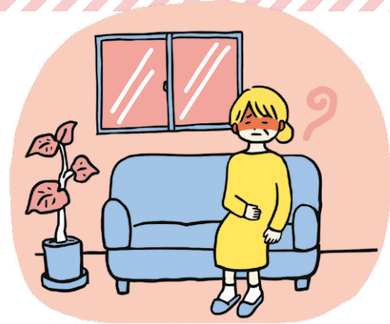

熱中症の多くは、室内で起こっていることをご存じですか？
家にいる時こそ我慢も油断も禁物です。声を掛け合い、上手に夏を乗り切りましょう！

問 健康長寿課
☎ 0869-24-8031

救急搬送者数は年々増加！

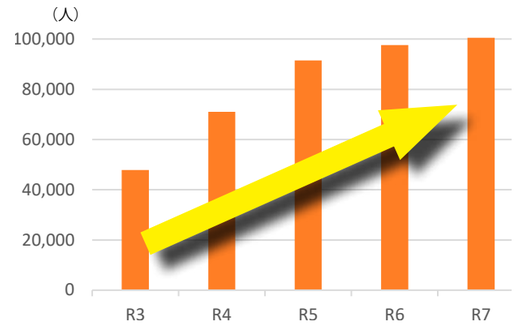

熱中症の約 4 割は住居で発生！

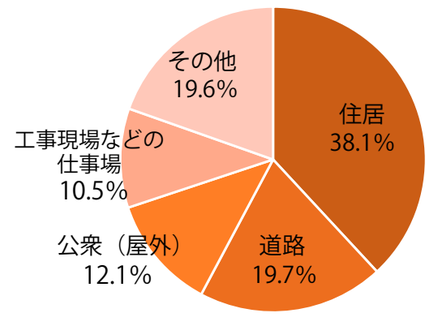

出典：総務省報道資料「令和７年（５月～９月）の熱中症による救急搬送状況」

熱中症にならないための３カ条

こまめな水分補給！
- 喉が乾いていなくても、こまめに水分補給
- 目安は 1 日 1.2 リットル、汗をかいたときは多めに
- 塩分補給も忘れずに

※水分・塩分摂取量はかかりつけ医の指示に従いましょう。

体づくりをしっかり！
- 栄養バランスのよい食事、十分な睡眠をとる
- 調子が悪いときは無理せず休養
- 気温が上がる前から暑さに体を慣らし、汗をかきやすい体にしておく

暑さを上手に避ける！
- 我慢せずにエアコンを使う、無理な節電は禁物
- 日傘や帽子を活用
- 温度計や湿度計を活用
- 熱中症警戒アラート・特別警戒アラートが出たら、外出・農作業・運動など屋外活動は控える

高齢者は特に注意！

家族や周囲の人も熱中症予防の声かけを！

アラート情報は、天気予報や環境省 HP で確認▶

クーリングシェルター協力施設を募集中！

店舗や事務所などの一部をクーリングシェルターとして、休憩場所の提供に協力いただける市内の民間施設を随時募集しています。詳しくは市ホームページを確認するか、健康長寿課までお問い合わせください。

市ホームページ