

1. 工事概要

Table with 4 columns: 工事名称, 地名・地番, 建築主, 住所・氏名, 工事場所, 着工, 竣工, 主要用途, その他.

2. 敷地概要

Table with 2 columns: 敷地面積, 用途地域, 防火地域, その他の地域地区, 建蔽率, 容積率, 日影規制, その他.

3. 構造・規模

Table with 4 columns: 構造, 構造形式, 基礎, 階数.

4. 面積

Table with 6 columns: 床面積, 建築面積, 容積率, 建蔽率.

5. 関係法令一覧

Table with 6 columns: 建築基準法, 都市計画法, 消防法, 道路法, 河川法, バリアフリー新法, 省エネ法, 文化財保護法, 医療法, 防災計画書, 公害防止法, 食品衛生法, 危険物, 屋外広告物, 浄化槽法, 都道府県条例, 岡山県福祉のまちづくり条例, 岡山県がけ条例, その他指導要綱, 瀬戸内市景観条例.

6. 設備概要

Table with 4 columns: 給水, 汚水・雑排水, 雨水排水, ガス, 換気, 排煙設備, 非常用の照明装置, 環境設備, 防災設備, LED照明、太陽光パネル、他省エネ設備, 消防設備概要, 消防設備.

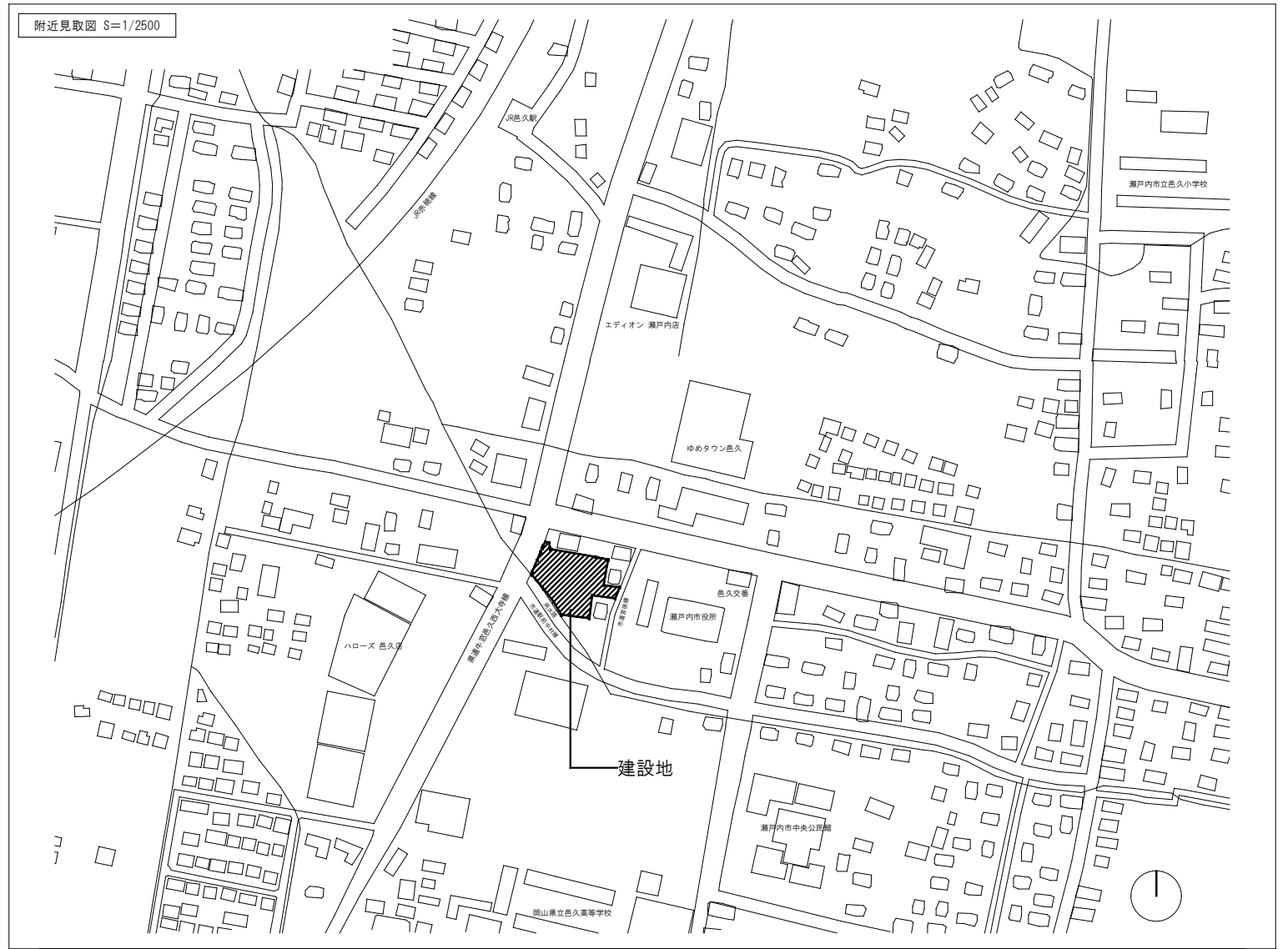

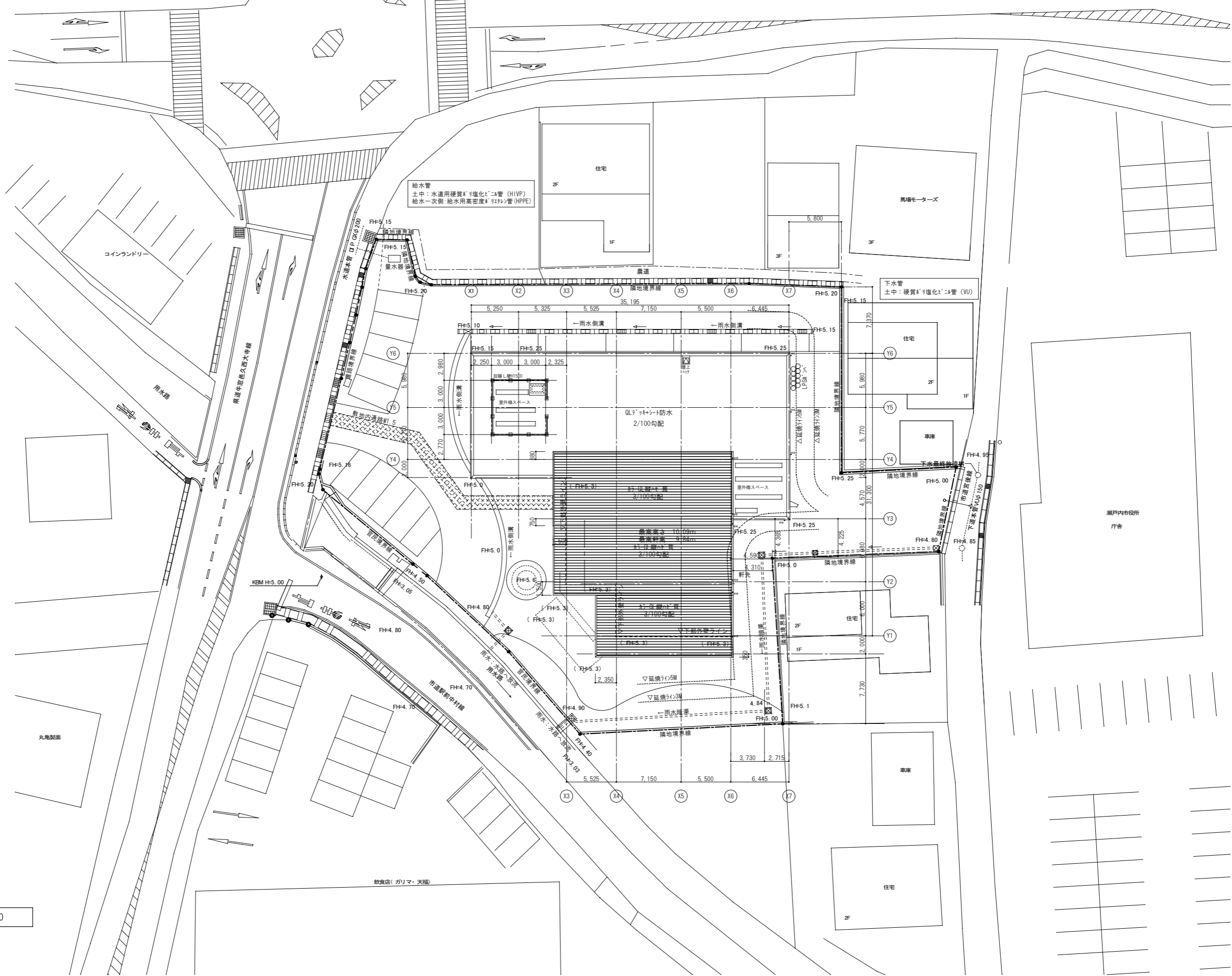

配置図 S=1/200

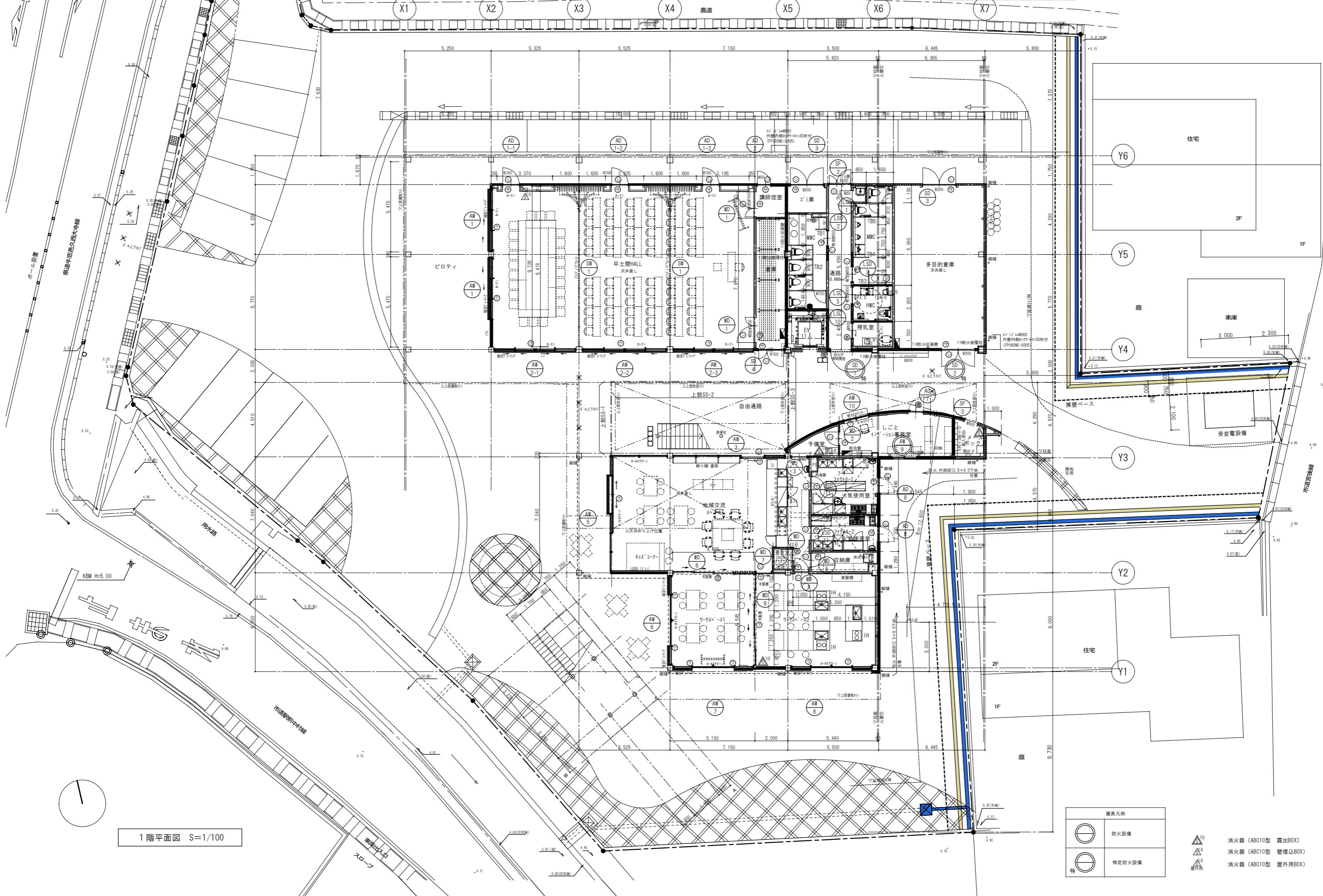

1階平面図 S=1/100

建具凡例			
	防火設備		消火器 (ABC10型 露出BOX)
	特定防火設備		消火器 (ABC10型 壁埋込BOX)
			消火器 (ABC10型 屋外用BOX)

X1 X2 X3 X4 X5 X6 X7

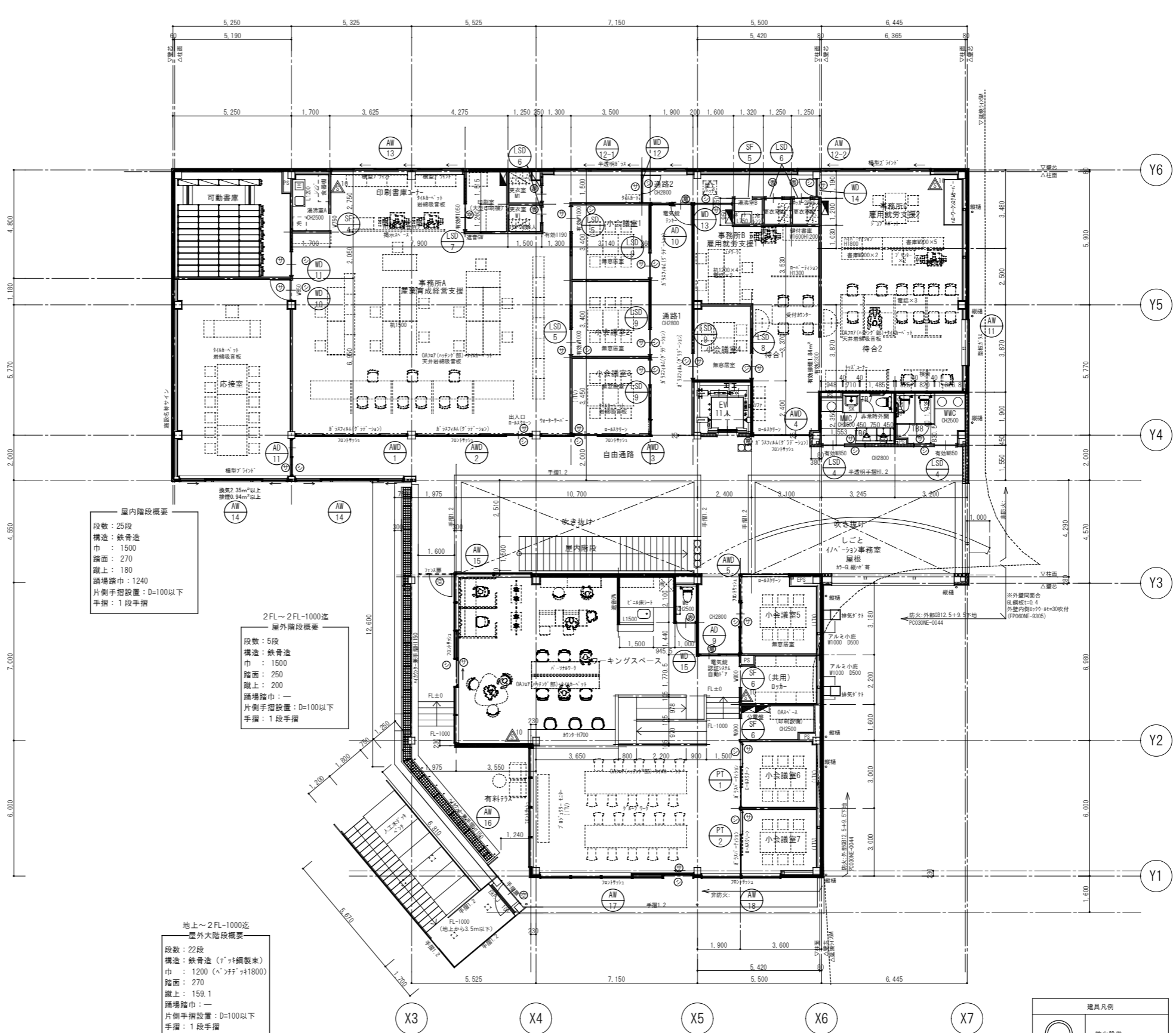

屋内階段概要
 段数：25段
 構造：鉄骨造
 巾：1500
 踏面：270
 蹴上：180
 踊場踏巾：1240
 片側手摺設置：D=100以下
 手摺：1段手摺

2FL～2FL-1000迄
 屋外階段概要
 段数：5段
 構造：鉄骨造
 巾：1500
 踏面：250
 蹴上：200
 踊場踏巾：—
 片側手摺設置：D=100以下
 手摺：1段手摺

地上～2FL-1000迄
 屋外大階段概要
 段数：22段
 構造：鉄骨造(予力鋼製束)
 巾：1200(ハッチ付+1800)
 踏面：270
 蹴上：159.1
 踊場踏巾：—
 片側手摺設置：D=100以下
 手摺：1段手摺

コワーキングスペース内
 階段概要
 段数：5段
 構造：鉄骨造
 巾：1400
 踏面：250
 蹴上：200
 踊場踏巾：—
 片側手摺設置：D=100以下
 手摺：1段手摺



2階平面図 S=1/100

建具凡例	
	防火設備
	特定防火設備

- 消火器 (ABC10型 露出BOX)
- 消火器 (ABC10型 壁埋込BOX)
- 消火器 (ABC10型 屋外用BOX)

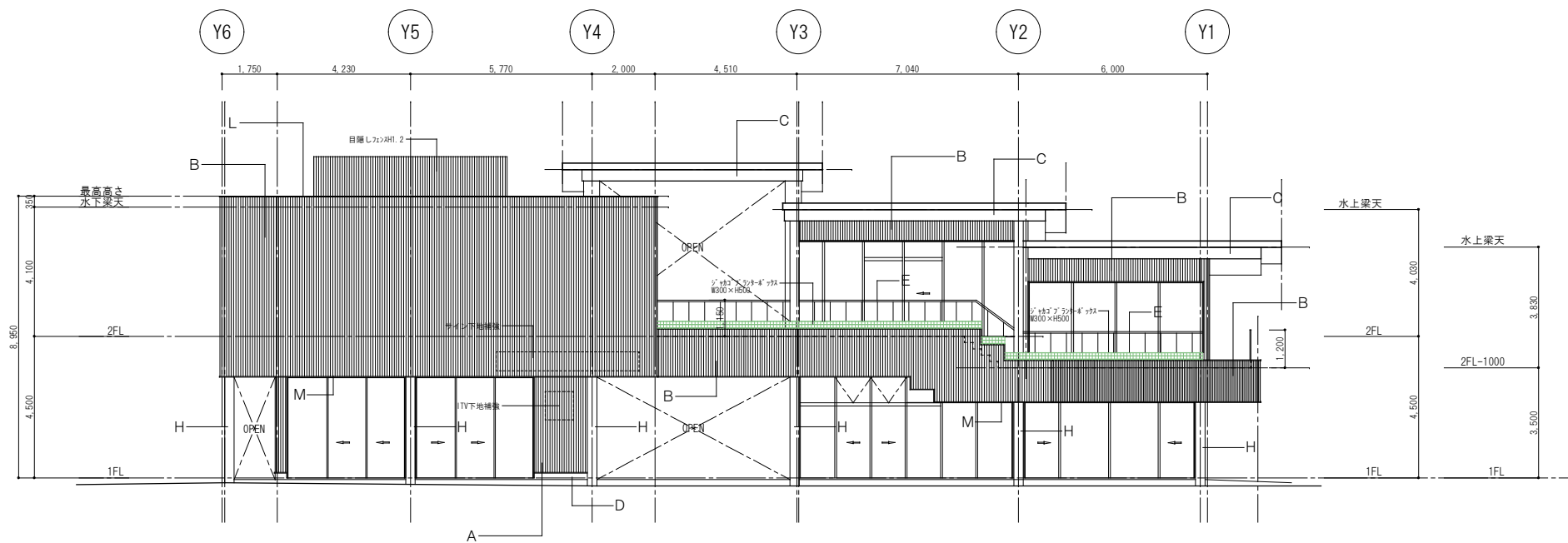

西立面图 S=1/100

- 外部仕上げ
- A 外壁A K型パネル t=0.4縦張 (ｶﾞｰﾙ縦張) 4812.5+9.5 防火構造
 - B 外壁B K型パネル t=0.4縦張 (ｶﾞｰﾙ縦張)
 - C 軒先 ｶﾞｰﾙﾊﾞｯｼｰ加工
 - D 横回り 縦壁 コﾝｸﾘｰﾄ打放し補修の上澄水材塗布
 - E 手摺3 ST溶融亜鉛ﾌﾗｯｼｰ TOP人工木ﾌﾗｯｼｰ
 - F 手摺1 ST溶融亜鉛ﾌﾗｯｼｰ 縦格子
 - G 手摺2 ｶﾞｰﾙ不透明
 - H 鉄骨柱 対候性塗料塗 防錆3級
 - I 鉄骨階段 溶融亜鉛ﾌﾗｯｼｰ
 - J 軒線 ｶﾞｰﾙ 角型165
 - K 縦張 ｶﾞｰﾙ φ90
 - L 窓木 ｶﾞｰﾙ縦張
 - M 下排水切 ｶﾞｰﾙ縦張
 - N
 - O
 - P
- 基準ライン範囲を示す

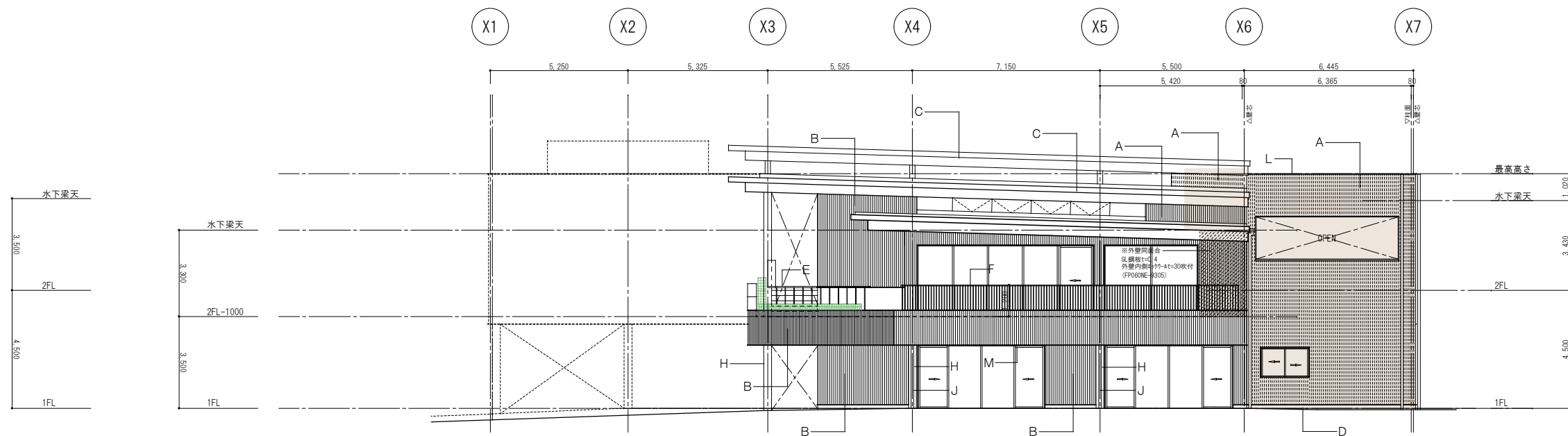

南立面图 S=1/100



自由通路南立面图 S=1/100

黒川建築設計事務所 瀬戸内市産業振興拠点施設整備工事	図面 No. 立面图 1	縮尺 A1: S=1/100 A3: S=1/200	日付 2025/03	図面 No. A-19	監修 武村	査閲 竹波	担当 竹波	作図 竹波	〒700-0945 岡山市南区新保 1187番地の1 TEL. 086-234-6688 一級建築士登録292274号 FAX. 086-234-0166 武村 耕輔 一級建築士事務所登録 第12621号

東立面図 S=1/100

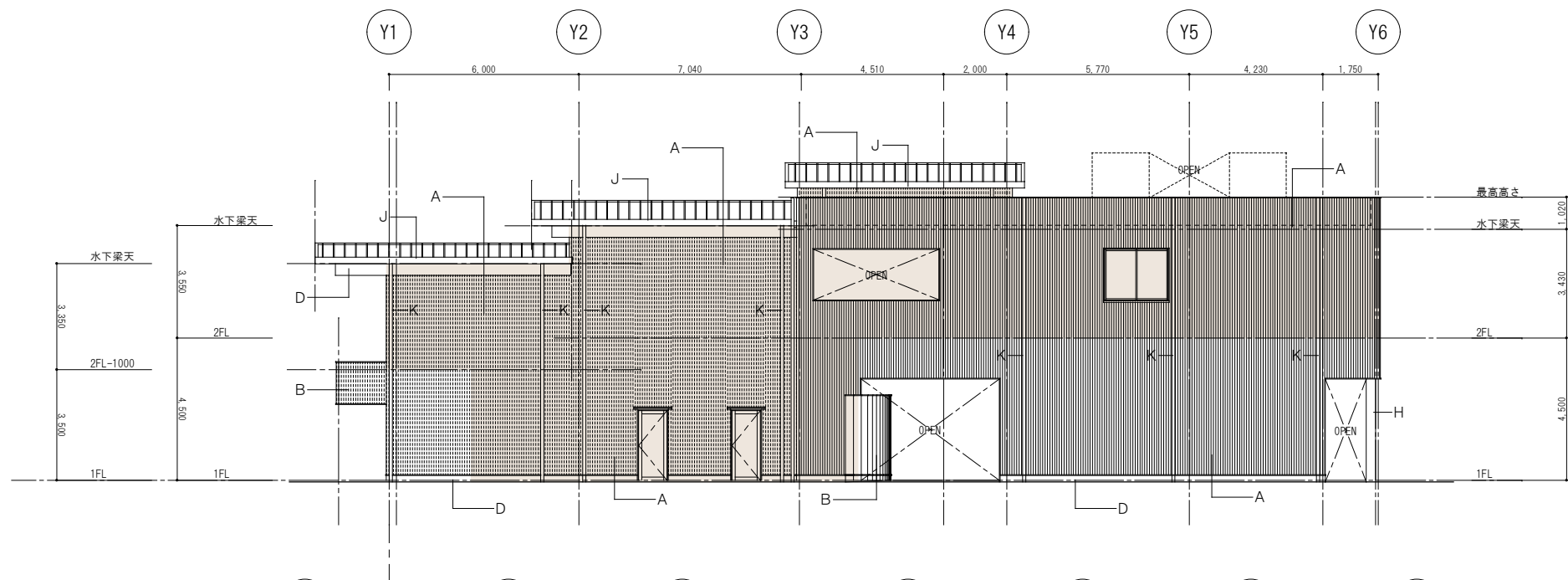

- 外部仕上げ
- A 外壁A K型パンドル t=0.4 縦張 (ｶﾞｰﾙ縦張) 4812.5+9.5 防火構造
 - B 外壁B K型パンドル t=0.4 縦張 (ｶﾞｰﾙ縦張)
 - C 軒先 ｶﾞｰﾙ加工
 - D 板回り 縦張 ｺﾝｸﾘｰﾄ打放し補修の上澄木材塗布
 - E 手摺3 S1滑車垂釣+1 TOP人工木+1
 - F 手摺1 S1滑車垂釣+1 縦格子
 - G 手摺2 ｶﾞｰﾙ不透明
 - H 鉄骨柱 対候性塗料塗 DP3級
 - I 鉄骨階段 滑車垂釣+1
 - J 軒線 ｶﾞｰﾙ 角型165
 - K 縦張 ｶﾞｰﾙ φ90
 - L 窓木 ｶﾞｰﾙ縦張
 - M 下澄水切 ｶﾞｰﾙ縦張
 - N
 - O
 - P

■ 基準ライン範囲を示す

北立面図 S=1/100

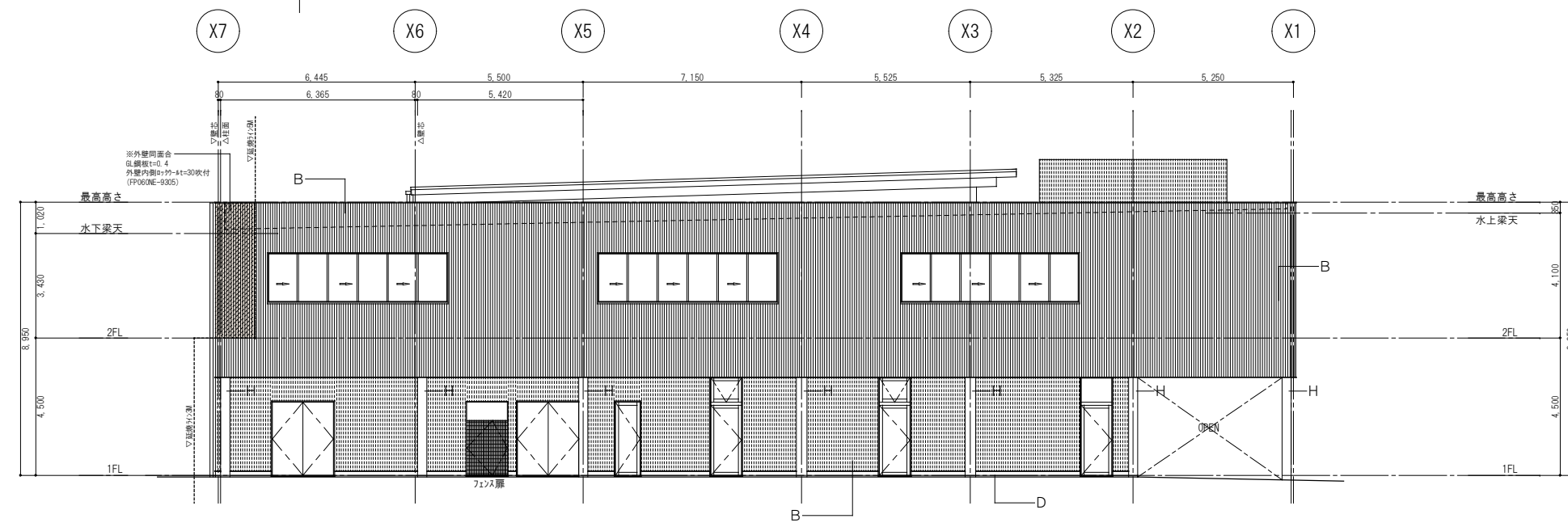

自由通路北立面図 S=1/100

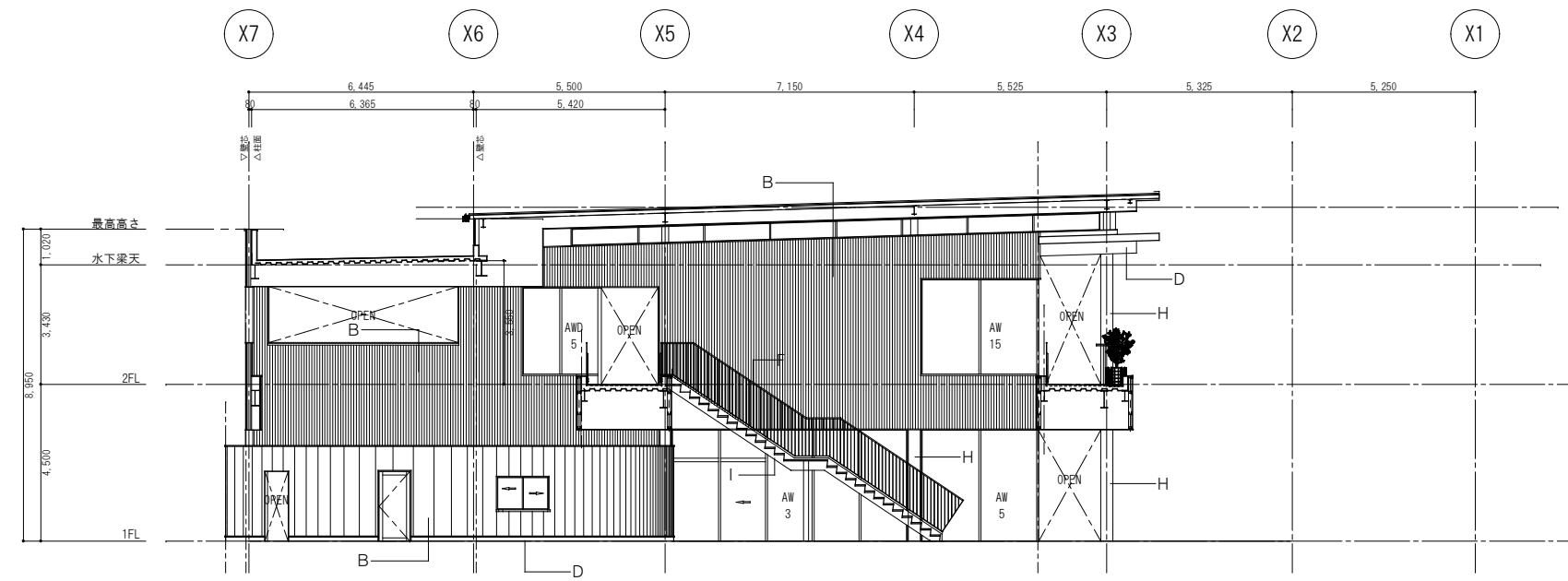

黒川建築設計事務所 〒700-0945 岡山市南区新保 1187番地の1 TEL. 086-234-6688 一級建築士登録292274号 FAX. 086-234-0166 武村 耕輔 一級建築士事務所登録 第12621号	件名 瀬戸内市産業振興拠点施設整備工事	図面 立面図 2	縮尺 A1 : S=1/100 A3 : S=1/200	日付 2025/03	図面No. A-20	監修 武村	査閲 竹波	担当 竹波	作図 竹波
--	------------------------	-------------	------------------------------------	---------------	---------------	----------	----------	----------	----------

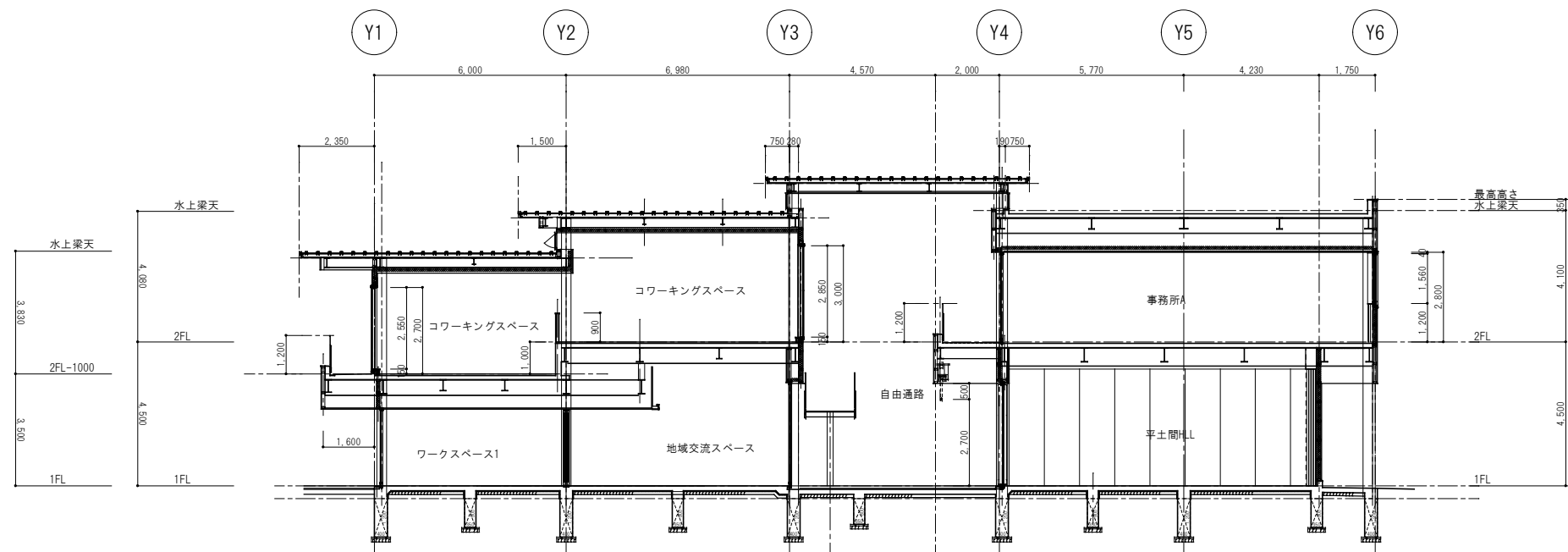

断面図1 S=1/100

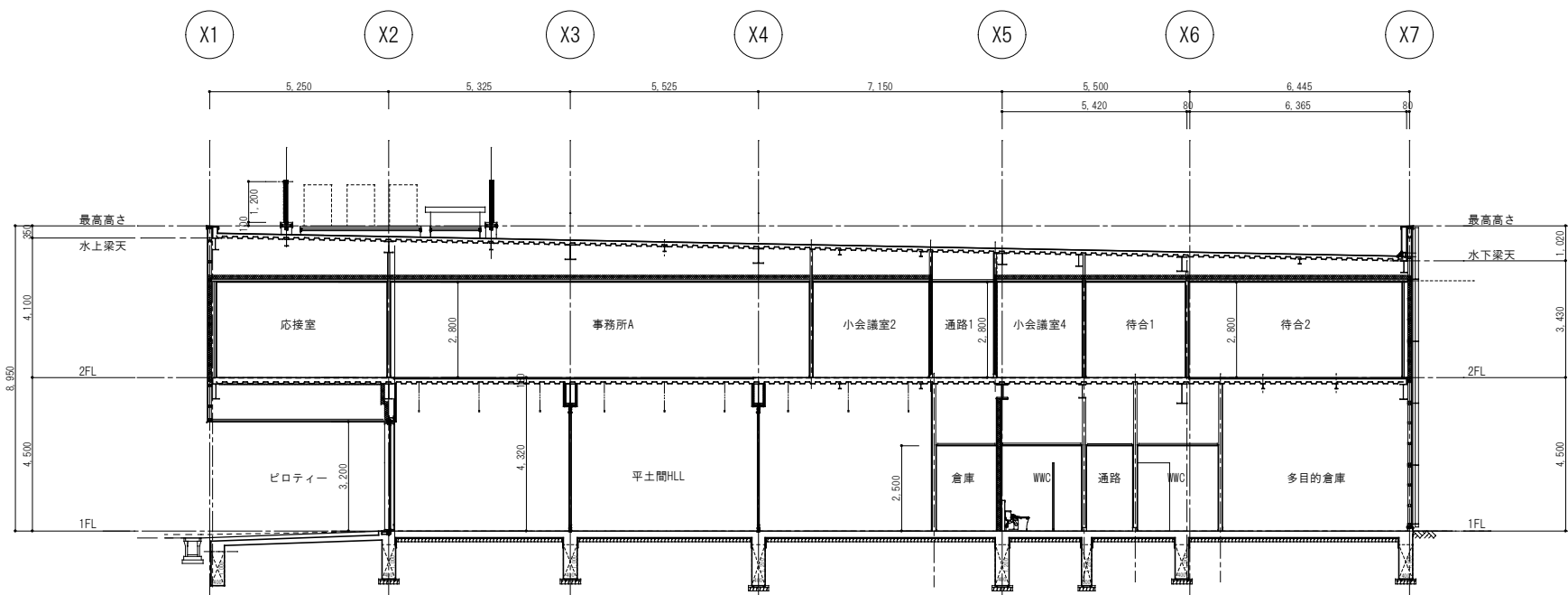
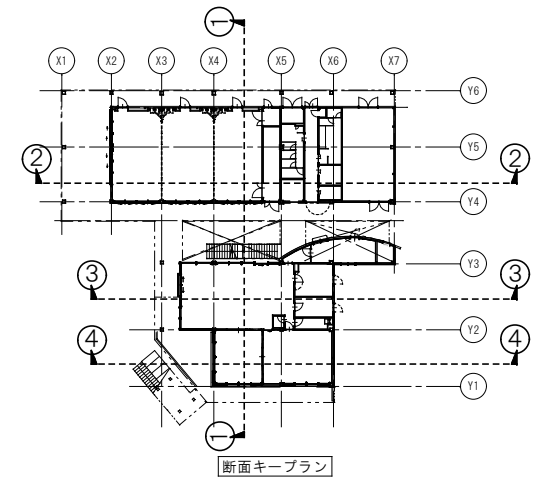

断面図2 S=1/100

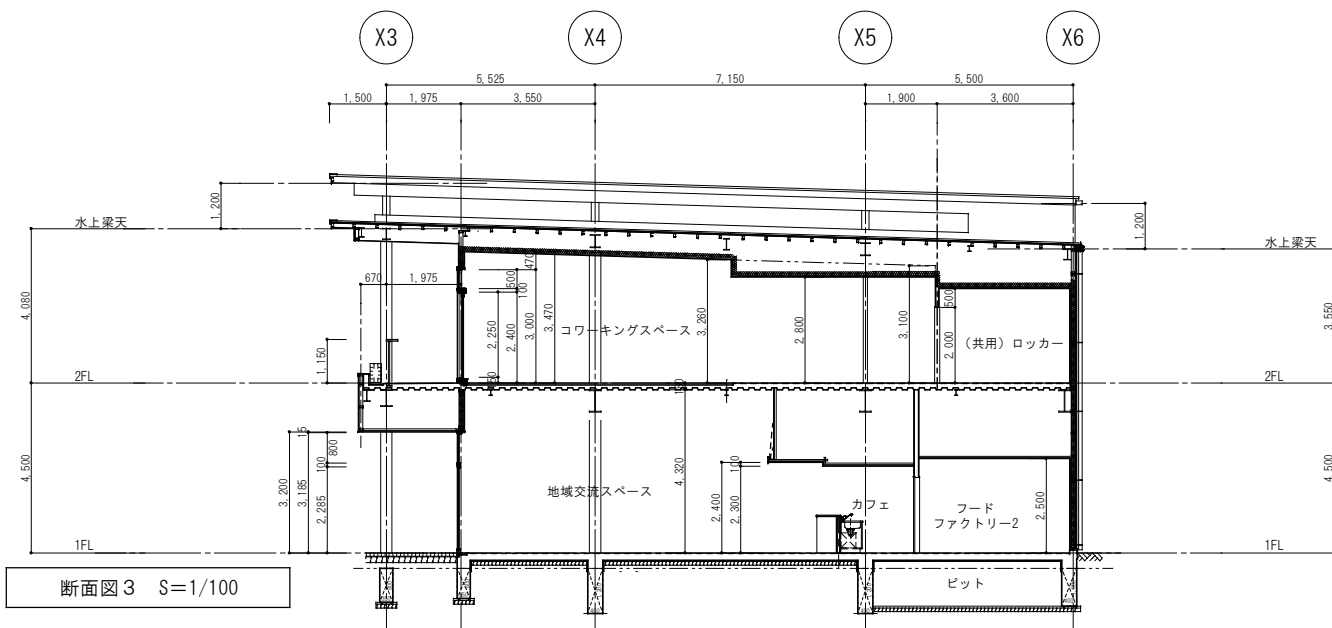

断面図3 S=1/100

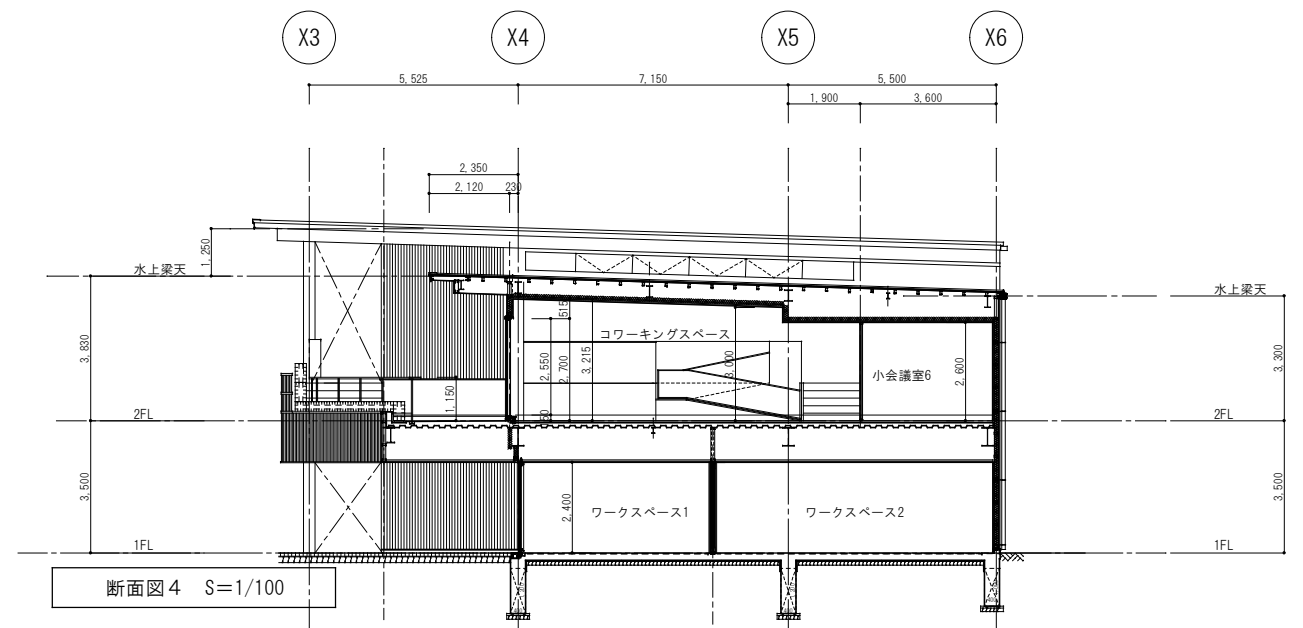

断面図4 S=1/100

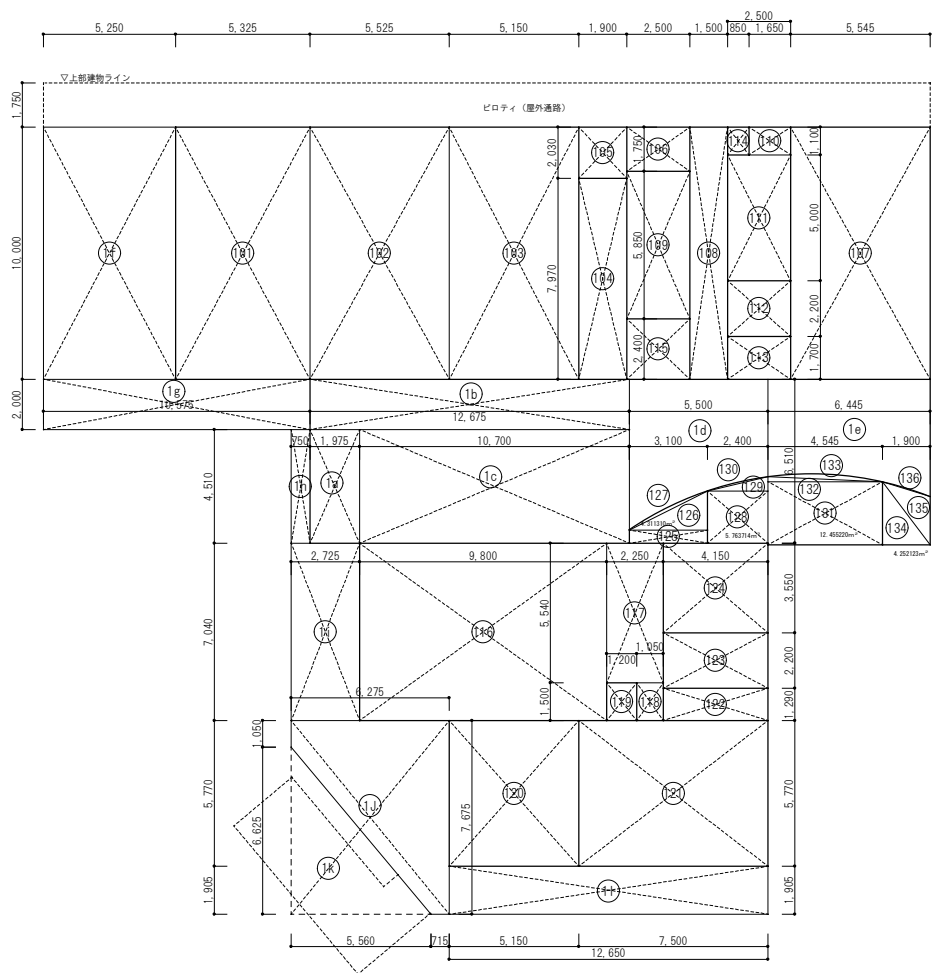

1階面積丈量図 S=1/150

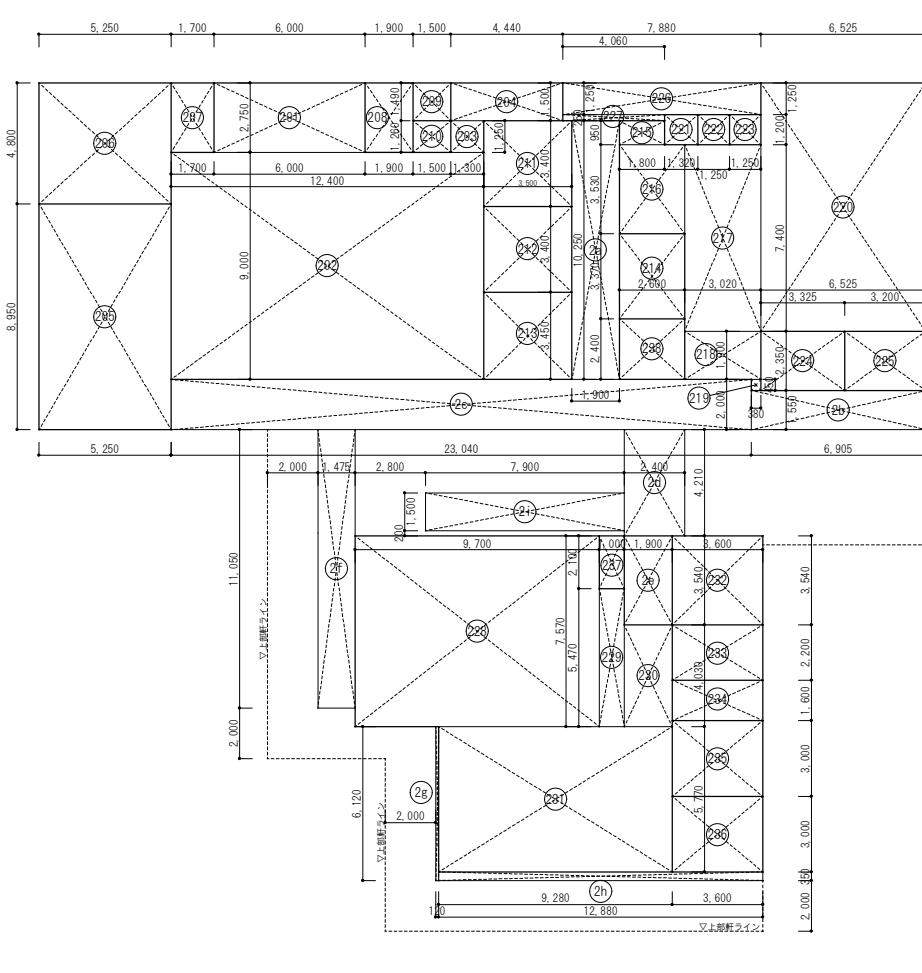

2階面積丈量図 S=1/150

階数	室名	番号	横	縦	乗数	面積	天井高
1階	平土間HALL-1	101	5.325	10.000		53.250000	4.320
1階	平土間HALL-2	102	5.525	10.000		55.250000	4.320
1階	平土間HALL-3	103	5.150	10.000		51.500000	4.320
1階	倉庫	104	1.900	7.970		15.143000	2.500
1階	講師控室	105	1.900	2.030		3.857000	2.500
1階	ごみ庫	106	2.500	1.750		4.375000	2.500
1階	多目的倉庫	107	5.545	10.000		55.450000	4.320
1階	通路	108	1.500	10.000		15.000000	2.500
1階	MWC	109	2.500	5.850		14.625000	2.500
1階	MWC	110	1.650	1.100		1.815000	
1階	MWC	111	2.500	5.000		12.500000	2.500
1階	MWC	112	2.500	2.200		5.500000	2.500
1階	授乳室	113	2.500	1.700		4.250000	2.500
1階	SK	114	0.850	1.100		0.935000	0.940
1階	EV	115	2.500	2.400		6.000000	6.000
1階	地域交流スペース	116	9.800	7.040		68.992000	
1階		117	2.250	5.540		12.465000	
1階		118	1.050	1.500		1.575000	83.030
1階	更衣室	119	1.200	1.500		1.800000	1.800
1階	ワークスペース1	120	5.150	5.770		29.715000	2.400
1階	ワークスペース2	121	7.500	5.770		43.275000	2.400
1階	収納庫	122	4.150	1.290		5.353500	2.500
1階	ワードファクトリー2	123	4.150	2.200		9.130000	2.400
1階	ワードファクトリー1	124	4.150	3.550		14.732500	2.400
1階	予備室	125					
1階		126					
1階	※CAD計測	127				4.311310	2.300
1階	しごとイノベーション事務室	128					
1階		129					
1階		130				5.763714	
1階		131					
1階		132					
1階	※CAD計測	133				12.455220	2.300
1階	メールボックス	134					
1階		135					
1階	※CAD計測	136				4.252123	2.300
1階	自由通路(西)	1a	1.975	4.510		8.907250	
1階		1b	12.675	2.000		25.350000	34.260
1階	自由通路(階段吹抜)	1c	10.700	4.510		48.257000	48.260
1階	自由通路(東)	1d	5.500	6.510		35.805000	
1階	【125~130合計】					-10.075024	
1階		1e	6.445	6.570		42.343650	
1階	【131~136合計】					-16.707343	51.370
1階	ピロティ(屋外)	1f	5.250	10.000		52.500000	
1階		1g	10.575	2.000		21.150000	
1階		1h	0.750	4.510		3.382500	77.030
1階	テラス(屋外)	1i	2.725	7.040		19.184000	
1階		1j	6.275	7.675		48.160625	
1階		1k	5.560	6.625	-0.5	-18.417500	
1階		1l	12.650	1.905		24.098250	73.030
1階	合計					797.209275	797.210

階数	室名	番号	横	縦	乗数	面積	天井高
2階	事務室A	201	6.000	2.750		16.500000	
2階		202	12.400	9.000		111.600000	
2階		203	1.300	1.250		1.625000	
2階		204	4.440	1.500		6.660000	136.390
2階	応接室	205	5.250	8.950		46.987500	46.990
2階	可動書庫	206	5.250	4.800		25.200000	25.200
2階	湯沸室A	207	1.700	2.750		4.675000	4.680
2階	印刷室	208	1.900	2.750		5.225000	5.230
2階	更衣室M1	209	1.500	1.490		2.235000	2.240
2階	更衣室W1	210	1.500	1.260		1.890000	1.890
2階	小会議室1	211	3.500	3.400		11.900000	11.900
2階	小会議室2	212	3.500	3.400		11.900000	11.900
2階	小会議室3	213	3.500	3.450		12.075000	12.080
2階	小会議室4	214	2.600	3.370		8.762000	8.760
2階	事務室B・待合1	215	1.800	0.950		1.710000	
2階		216	2.600	3.530		9.178000	
2階		217	3.020	7.400		22.348000	
2階		218	3.020	1.900		5.738000	
2階		219	0.800	0.450		0.360000	39.150
2階	事務室C・待合2	220	6.525	9.850		64.271250	64.270
2階	湯沸室B	221	1.320	1.200		1.584000	1.580
2階	更衣室M2	222	1.250	1.200		1.500000	1.500
2階	更衣室W2	223	1.250	1.200		1.500000	1.500
2階	MWC	224	3.325	2.350		7.813750	7.810
2階	MWC	225	3.200	2.350		7.520000	7.520
2階	通路2	226	7.880	1.250		9.850000	
2階		227	4.060	0.250		1.015000	10.870
2階	ロワーキングスペース	228	9.700	7.570		73.429000	
2階		229	1.000	5.470		5.470000	
2階		230	1.900	4.030		7.657000	
2階		231	9.280	5.770		53.545600	140.100
2階	小会議室5	232	3.600	3.540		12.744000	12.740
2階	共用ロッカー室	233	3.600	2.200		7.920000	7.920
2階	DAスペース	234	3.600	1.600		5.760000	5.760
2階	小会議室6	235	3.600	3.000		10.800000	10.800
2階	小会議室7	236	3.600	3.000		10.800000	10.800
2階	WC	237	1.000	2.100		2.100000	2.100
2階	EV	238	2.600	2.400		6.240000	6.240
2階	屋外						
2階	通路	2a	1.900	10.250		19.475000	19.480
2階	屋外通路	2b	6.905	1.550		10.702750	
2階		2c	23.040	2.000		46.080000	
2階		2d	2.400	4.210		10.104000	
2階		2e	1.900	3.540		6.726000	
2階		2f	1.475	11.050		16.298750	
2階		2g	0.120	6.120		0.734400	
2階		2h	12.880	0.350		4.508000	95.150
2階	階段	2i	7.900	1.500		11.850000	11.850
2階	合計					724.378000	724.380

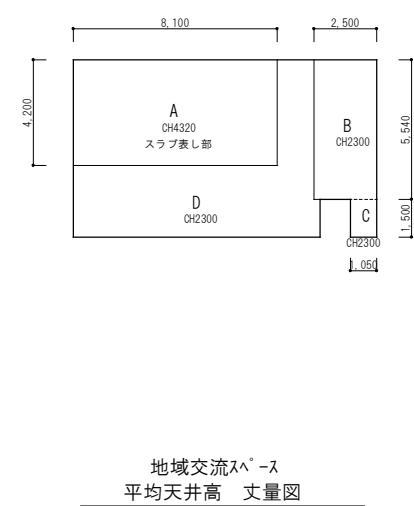

地域交流スペース
平均天井高 丈量図

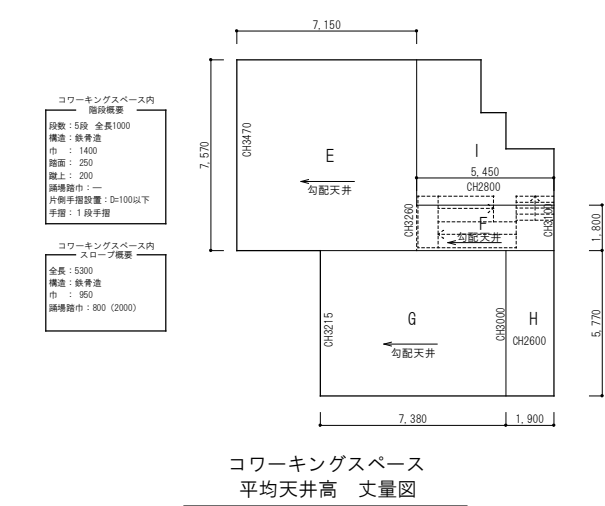

コワーキングスペース
平均天井高 丈量図

階数	室名	番号	横	縦	面積	CH1	CH2	乗数	気積
1階	地域交流スペース	A	8.100	4.200	34.020000	4.320			146.9664000
1階		B	2.500	5.540	13.850000	2.300			31.8550000
1階		C	1.050	1.500	1.575000	2.300			3.6225000
1階		D			33.585000	2.400			80.6040000
1階	全体面積				83.030000				263.0479000
1階	平均CH								3.1681067
1階									3.170

階数	室名	番号	横(幅)	縦(長さ)	面積	CH1	CH2	乗数	気積
2階	コワーキングスペース	E	7.150	7.570	54.125500	3.470	3.260	0.5	182.1323075
2階		F	5.450	1.800	9.810000	3.260	3.100	0.5	31.1958000
2階		G	7.380	5.770	42.582600	3.215	3.000	0.5	132.3254295
2階		H	1.900	5.770	10.963000	2.600			28.5038000
2階		I			22.618900	2.800			63.3329200
2階	階段 加算		1.400	1.000	(1.400000)	0.000	1.000	0.5	0.7000000
2階	スロープ 加算		0.900	5.300	(4.770000)	0.000	1.000	0.5	2.3850000
2階	スロープ踊場 加算		0.800	2.000	(1.600000)	0.000	1.000	0.5	0.8000000
2階	全体面積				140.100000				441.3752570
2階	平均CH								3.1504301
2階									3.150